STATO DI FATTO

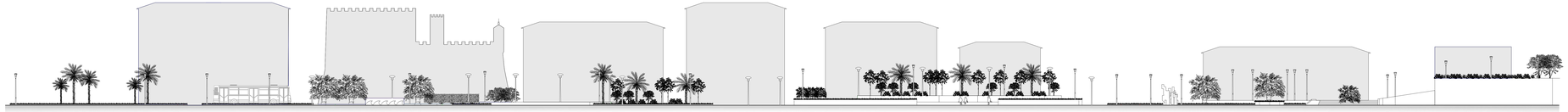

sezione A-A'

sezione B-B'

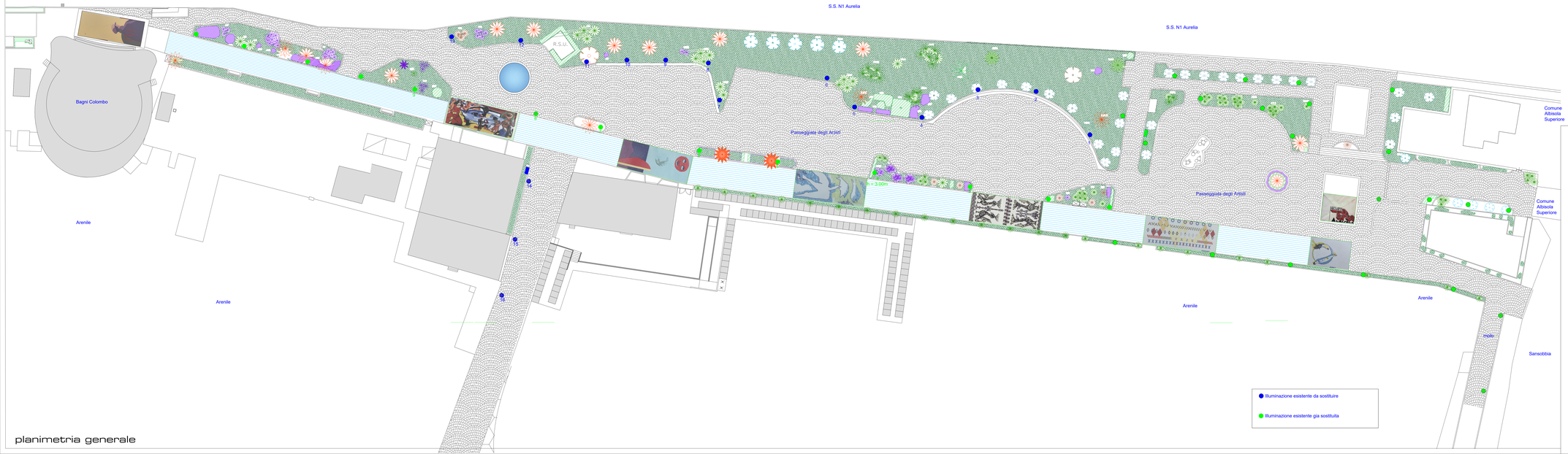

planimetria generale

COMUNE DI ALBISSOLA MARINA

Intervento di efficientamento della pubblica illuminazione presso la Passeggiata degli Artisti

PROGETTO
definitivo - esecutivo

STATO ATTUALE
Scala 1:200

Il Progettista

Arch. Massimiliano Maselli
Via San Pietro n° 7
17047 Quiliano (SV)

Luglio 2020

TAVOLA 2