

**SEZIONE A-A**

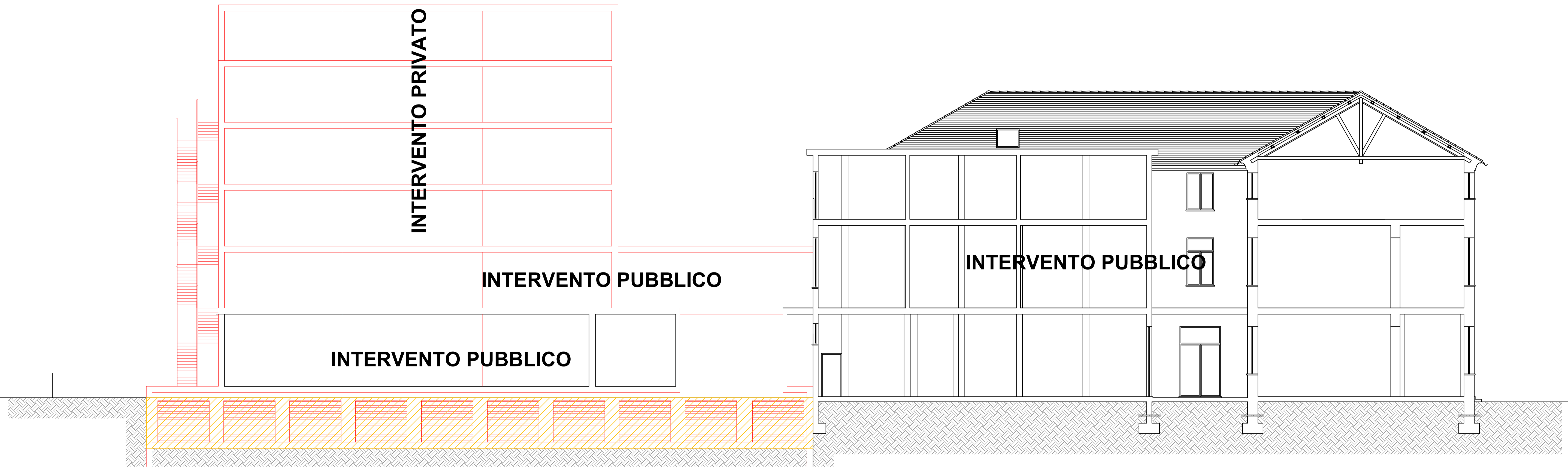

**LEGENDA**

- COSTRUZIONI
- DEMOLIZIONI - SCAVI

**SEZIONE B-B**

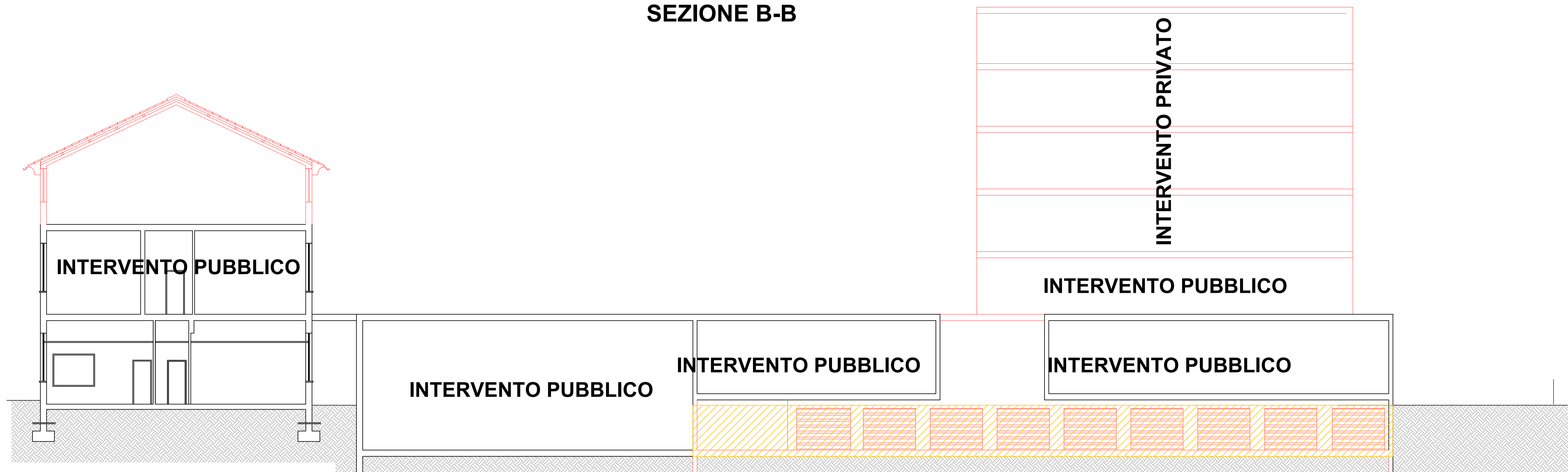

**COMUNE DI ALBISSOLA MARINA**



**OPERA PUBBLICA**  
**PATERNARIATO PUBBLICO PRIVATO - FINANZA DI PROGETTO**  
**COSTRUZIONE NUOVO POLO SCOLASTICO E RIUTILIZZO ATTUALI EDIFICI SCOLASTICI**

SOGGETTO:  IDEAZIONE E COORDINAMENTO DEL PROGETTO:  
PROPONENTE:  **EUROPROGETTI S.R.L.**

OGGETTO: COSTRUZIONE BOX PRIVATI INTERRATI ED EDIFICI SOPRASTANTI SITI IN VIA GARBARINO TAVOLA: RAFFRONTO SEZIONE A-A SEZIONE B-B N. **28**

PROGETTISTA: **M&L** GenovaProgetti *Amelf*

CONSULENTI ALLA PROGETTAZIONE:  
strutturale: Dott. Ing. Agostino MOLFINO  
geologica: Dott. Geol. Guido CARIERI  
impianti termici/rinnovabili: Dott. Ing. Gianbattista DE ROJA  
supporto alla progettazione: Geom. Alessandra GIOVANNUZZI  
legale Amministrativo: AVV. Riccardo MAOLI  
AVV. G.B. PETRELLA  
Dott. Roberto VASE'  
piano economico finanziario: Dott. Roberto VASE'  
rentofring: ATLAS S.r.l. - Savona

PROGETTO N° **1a**