

RAFFRONTO
PIANO SOTTOTETTO
 scala 1:200

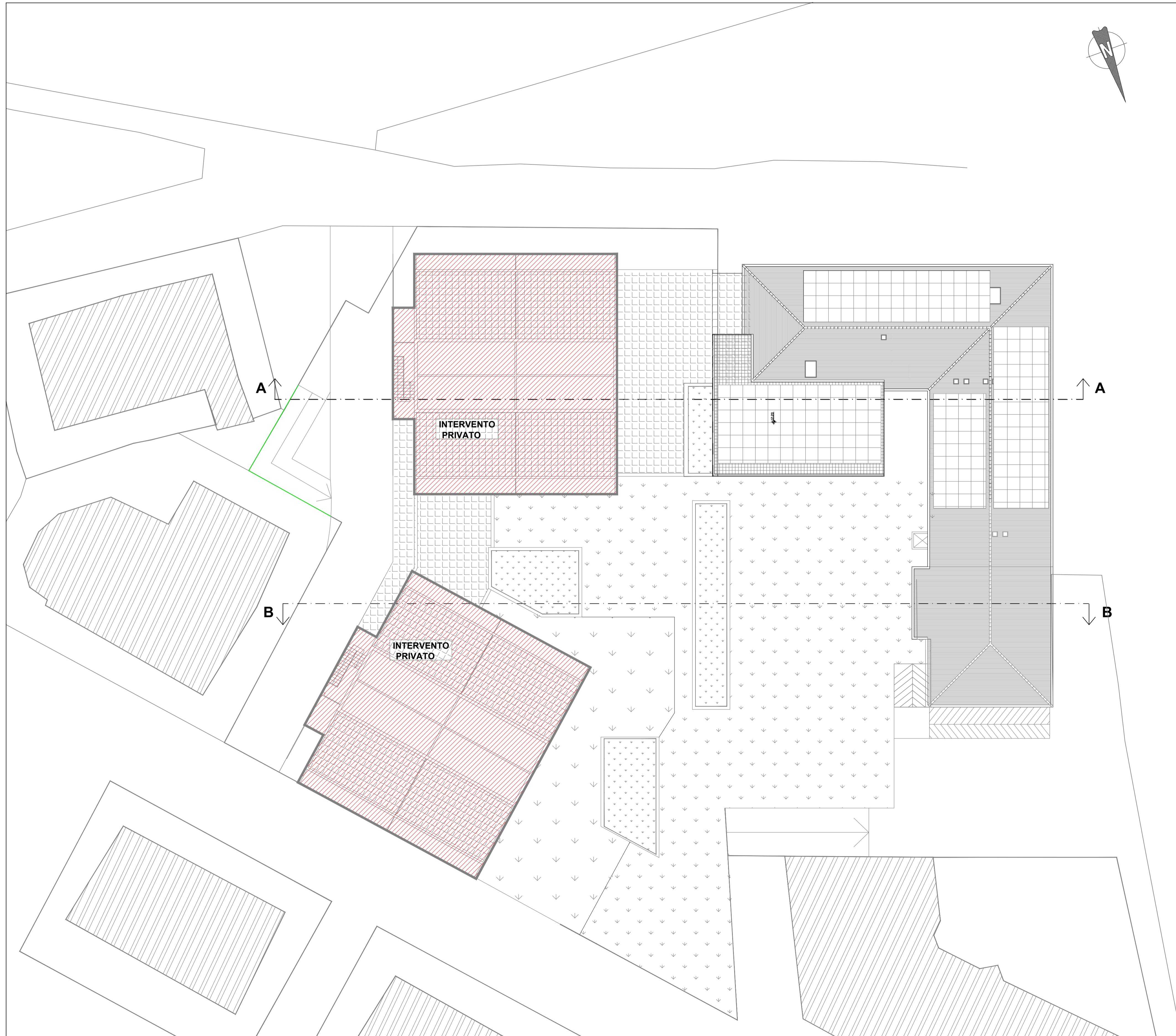

LEGENDA

 **COSTRUZIONI**

 **DEMOLIZIONI**

COMUNE DI ALBISSOLA MARINA



OPERA PUBBLICA
PATERNARIATO PUBBLICO PRIVATO - FINANZA DI PROGETTO
COSTRUZIONE NUOVO POLO SCOLASTICO E RIUTILIZZO ATTUALI EDIFICI SCOLASTICI

SOGGETTO PROponente: IDEAZIONE E COORDINAMENTO DEL PROGETTO: **EUROPROGETTI S.R.L.**

OGGETTO: COSTRUZIONE BOX PRIVATI INTERRATI ED EDIFICI SOPRASTANTI SITI IN VIA GARBARINO TAVOLA: RAFFRONTO PIANO SOTTOTETTO N. **26**

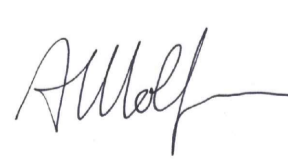
PROGETTISTA: **M&L GenovaProgetti** 

CONSULENTI ALLA PROGETTAZIONE:
 strutturale: Dott. Ing. Agostino MOLFINO
 geologica: Dott. Geol. Guido CARIERI
 impianti termici/rinnovabili: Dott. Ing. Gianbattista DE ROIA
 supporto alla progettazione: Geom. Alessandra GIOVANNUZZI
 legale Amministrativo: AVV. Riccardo MAOLI
 AVV. G.B. PETRELLA
 piano economico finanziario: Dott. Roberto VASE
 rentofring: ATLAS S.r.l. - Savona

PROGETTO N° **1 a**