

PIANO SECONDO

scala 1:200

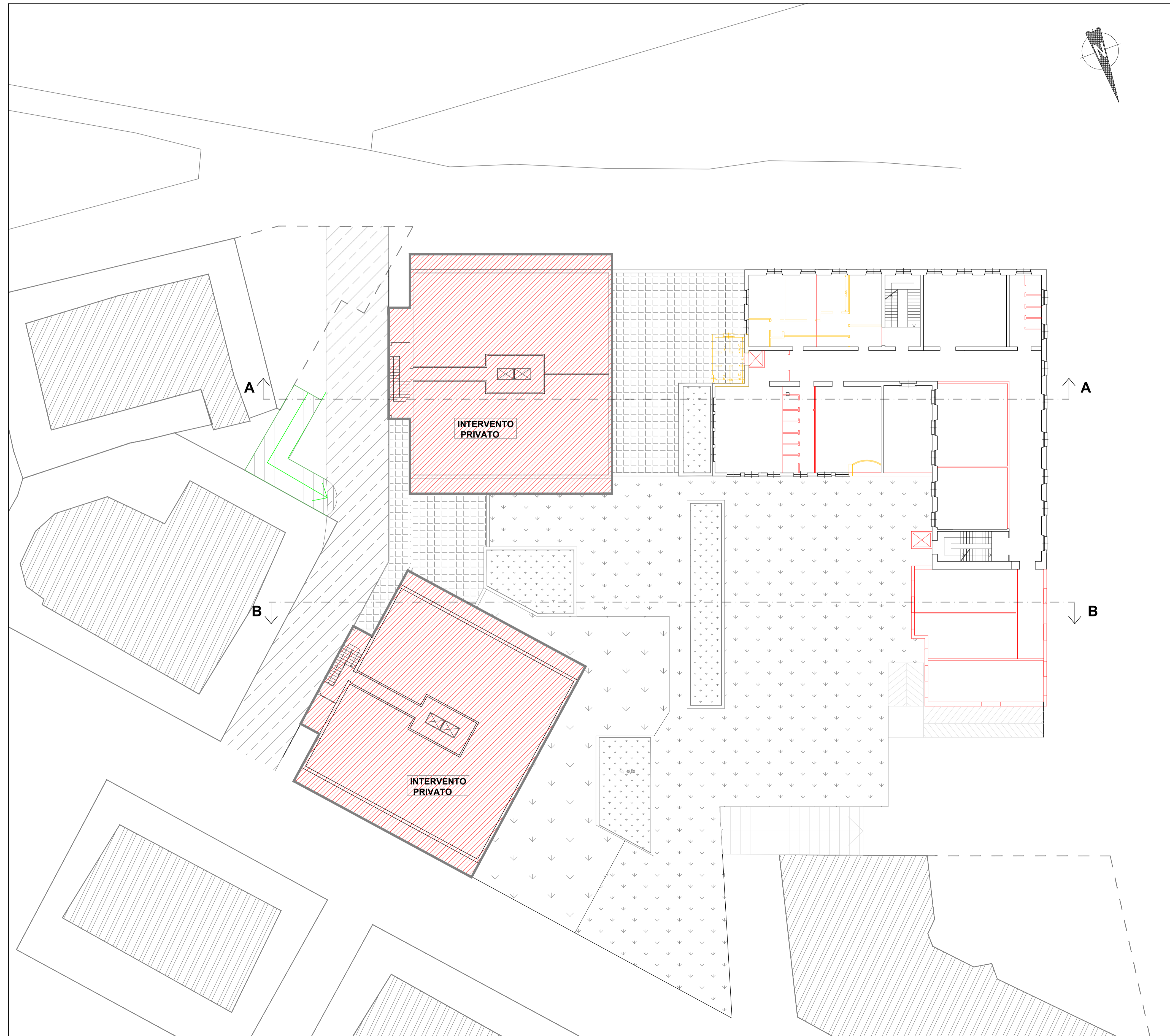

LEGENDA

 COSTRUZIONI

 DEMOLIZIONI

COMUNE DI ALBISSOLA MARINA



OPERA PUBBLICA
PATERNARIATO PUBBLICO PRIVATO - FINANZA DI PROGETTO
COSTRUZIONE NUOVO POLO SCOLASTICO E RIUTILIZZO ATTUALI EDIFICI SCOLASTICI

SOGGETTO
PROPONENTE: IDEAZIONE E COORDINAMENTO DEL PROGETTO:
EUROPROGETTI S.R.L.

OGGETTO:
COSTRUZIONE BOX PRIVATI INTERRATI ED EDIFICI SOPRASTANTI SITI IN VIA GARBARINO
TAVOLA:
RAFFRONTO PIANO SECONDO
N. **24**

PROGETTISTA: **M&L**
GenovaProgetti 

CONSULENTI ALLA PROGETTAZIONE:
strutturale: Dott. Ing. Agostino MOLFINO
geologica: Dott. Geol. Guido CARIERI
impianti termici/rinnovabili: Dott. Ing. Gianbattista DE ROIA
supporto alla progettazione: Geom. Alessandra GIOVANNUZZI
legale Amministrativo: AVV. Riccardo MAOLI
AVV. G.B. PETRELLA
piano economico finanziario: Dott. Roberto VASE
rentofring: ATLAS S.r.l. - Savona

PROGETTO N° **1 a**