

RAFFRONTO

PIANO PRIMO

scala 1:200

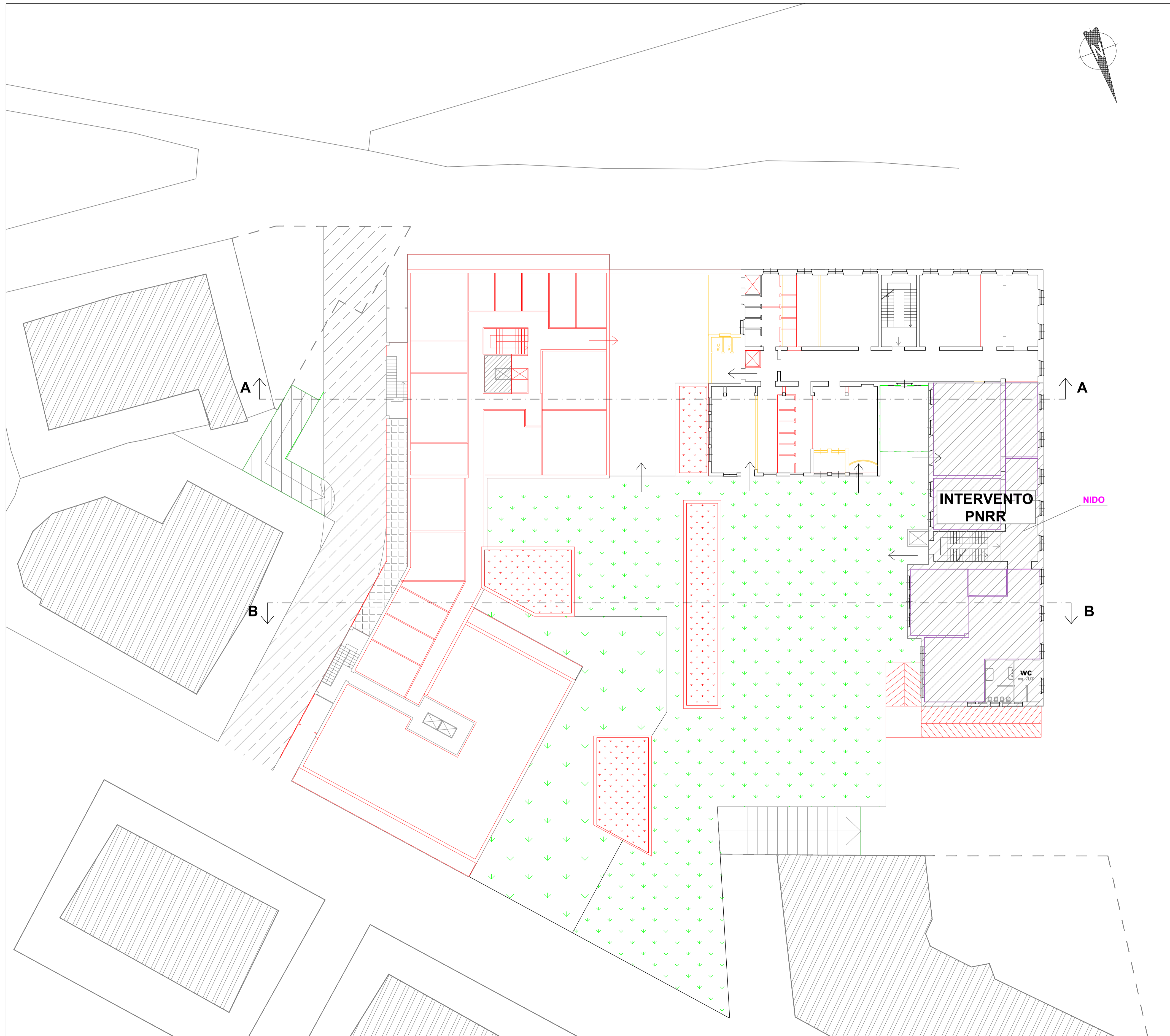

LEGENDA

COSTRUZIONI

DEMOLIZIONI

COMUNE DI ALBISSOLA MARINA



OPERA PUBBLICA
PATERNARIATO PUBBLICO PRIVATO - FINANZA DI PROGETTO
COSTRUZIONE NUOVO POLO SCOLASTICO E RIUTILIZZO ATTUALI EDIFICI SCOLASTICI

SOGGETTO
PROPRONTE: IDEAZIONE E COORDINAMENTO DEL PROJET:
EUROPROGETTI S.R.L.

OGGETTO:
COSTRUZIONE BOX PRIVATI INTERRATI
ED EDIFICI SOPRASTANTI SITI IN
VIA GARBARINO

TAVOLA:
RAFFRONTO
PIANO PRIMO

N. **23**

PROGETTISTA: **M&L**
GenovaProgetti

Amalfi

CONSULENTI ALLA PROGETTAZIONE:

strutturale:	Dott. Ing. Agostino MOLFINO
geologica:	Dott. Geol. Guido CARIERI
impianti termici/rinnovabili:	Dott. Ing. Gianbattista DE ROIA
supporto alla progettazione:	Geom. Alessandra GIOVANNUZZI
legale Amministrativo:	AVV. Riccardo MAOLI AVV. G.B. PETRELLA
piano economico finanziario:	Dott. Roberto VASE'
rentofring:	ATLAS S.r.l. - Savona

PROGETTO N° **1 a**