

RAFFRONTO
PIANO TERRA
 scala 1:200

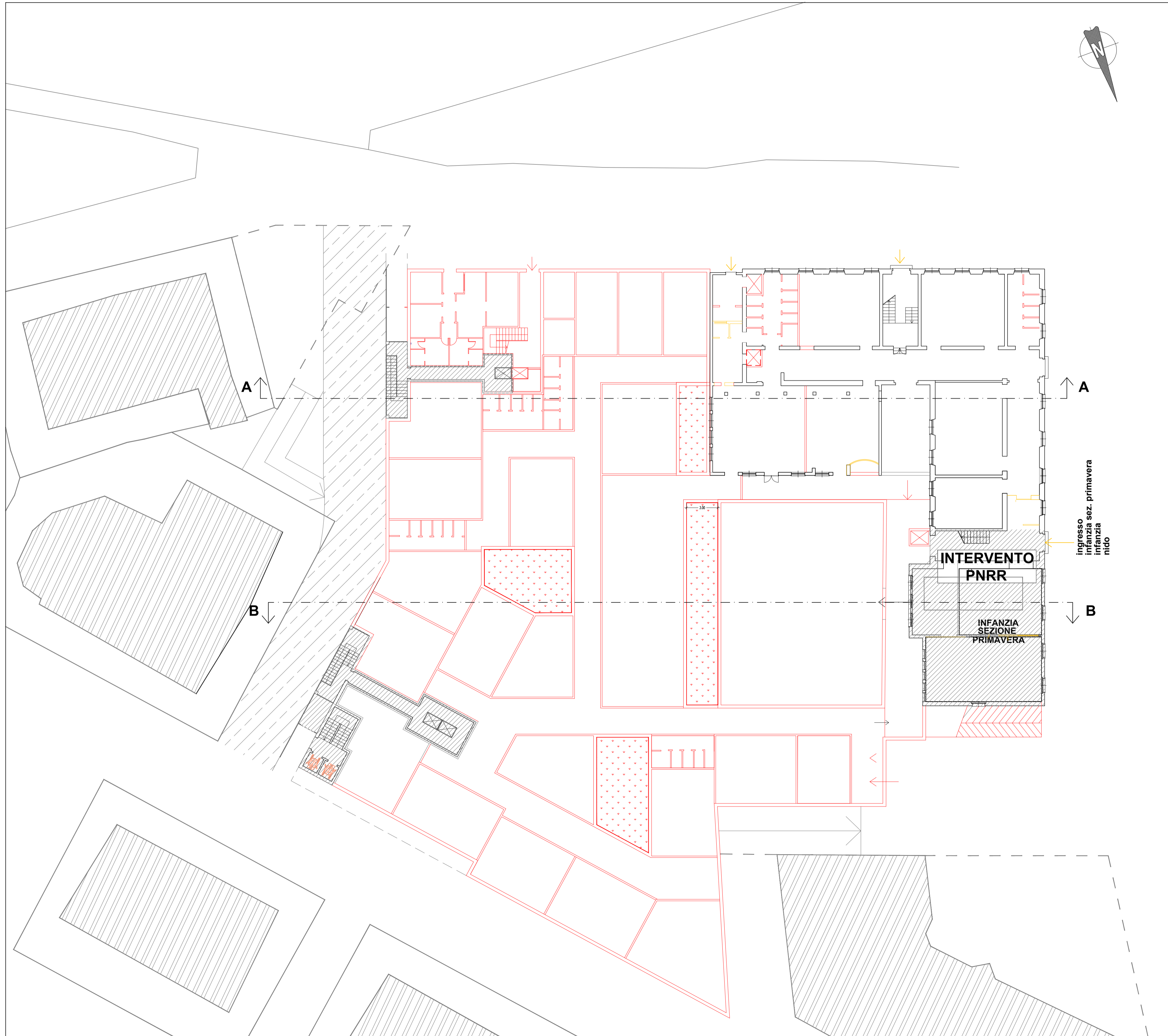

LEGENDA

COSTRUZIONI

DEMOLIZIONI

COMUNE DI ALBISSOLA MARINA



OPERA PUBBLICA
PATERNARIATO PUBBLICO PRIVATO - FINANZA DI PROGETTO
COSTRUZIONE NUOVO POLO SCOLASTICO E RIUTILIZZO ATTUALI EDIFICI SCOLASTICI

SOGGETTO: IDEAZIONE E COORDINAMENTO DEL PROGETTO:
 PROPONENTE: **EUROPROGETTI S.R.L.**

OGGETTO: COSTRUZIONE BOX PRIVATI INTERRATI ED EDIFICI SOPRASTANTI SITI IN VIA GARBARINO TAVOLA: RAFFRONTO PIANO TERRA N. **22**

PROGETTISTA: **M&L** GenovaProgetti

CONSULENTI ALLA PROGETTAZIONE:
 strutturale: Dott. Ing. Agostino MOLFINO
 geologica: Dott. Geol. Guido CARIERI
 impianti termici/rinnovabili: Dott. Ing. Gianbattista DE ROIA
 supporto alla progettazione: Geom. Alessandra GIOVANNUZZI
 legale Amministrativo: AVV. Riccardo MAOLI
 AVV. G.B. PETRELLA
 piano economico finanziario: Dott. Roberto VASE'
 rentofring: ATLAS S.r.l. - Savona

PROGETTO N° **1 a**