

# PROGETTO PALAZZINA 2

scala 1:200

## PIANTA PIANO PRIMO

## PIANTA PIANO TERRA

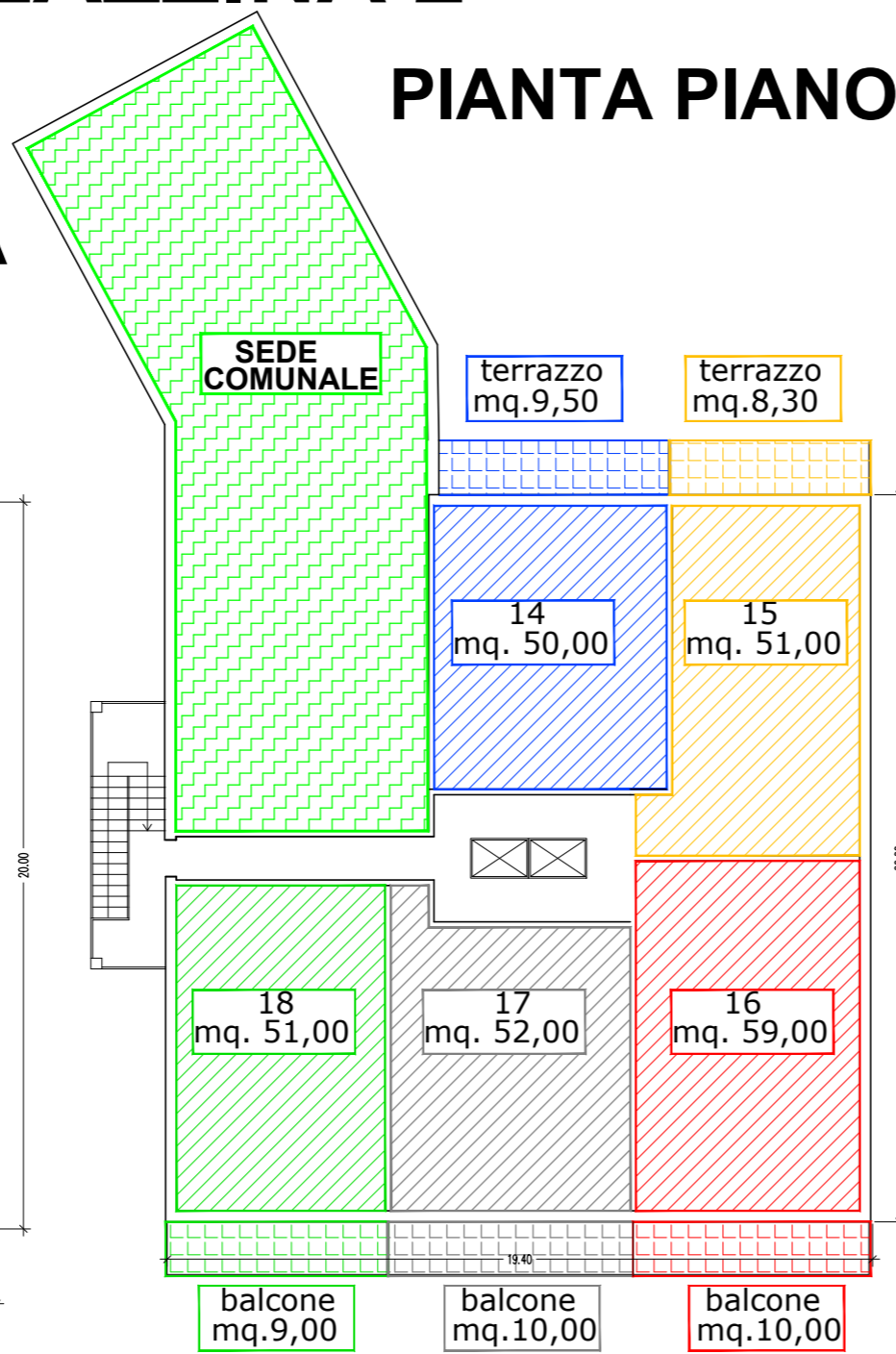
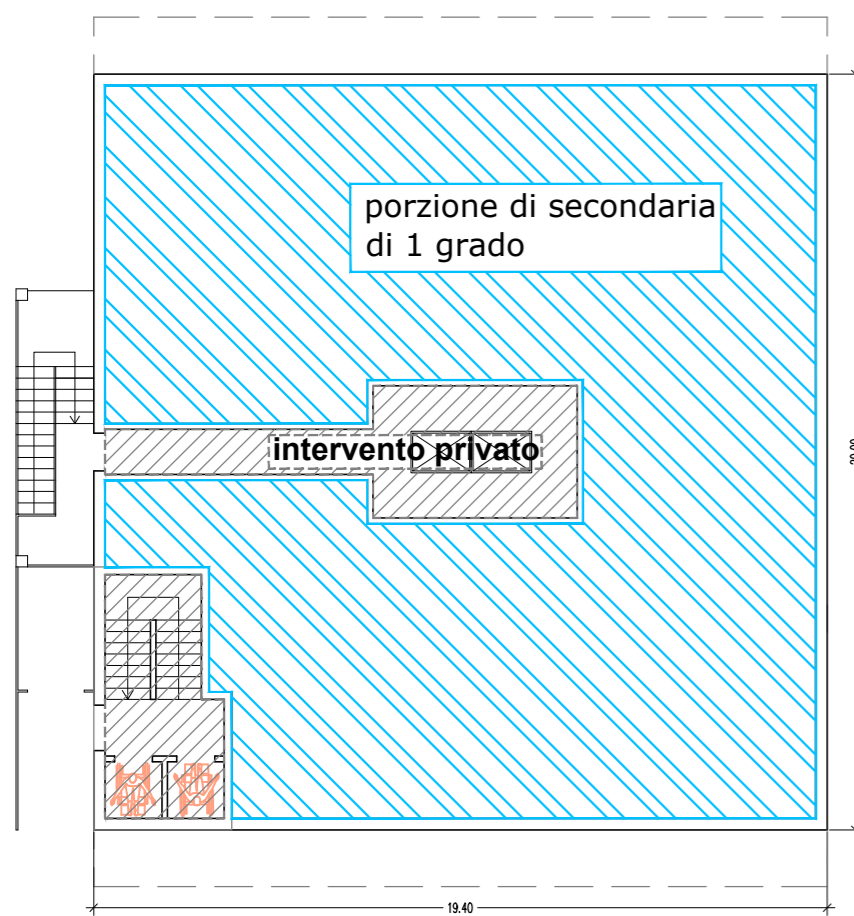

| PALAZZINA 2 |                            |                |             |              |
|-------------|----------------------------|----------------|-------------|--------------|
| Piano       | DESTINAZIONE               | Superficie mq. | balcone mq. | terrazzo mq. |
| T           | ACCESSO BOX P-1            | 18,34          |             |              |
| T           | ANDRONE E VANO ASCENSORI   | 27,40          |             |              |
| T           | PORZIONE SCUOLA SECONDARIA | 312,00         |             |              |
| N°          |                            | 45,74          |             |              |
| 1           | SEDE COMUNALE              | 150,50         |             |              |
| 1           | appartamento "14"          | 50,00          |             | 9,50         |
| 1           | appartamento "15"          | 51,00          |             | 8,30         |
| 1           | appartamento "16"          | 59,00          | 10,00       |              |
| 1           | appartamento "17"          | 52,00          | 10,00       |              |
| 1           | appartamento "18"          | 51,00          | 9,00        |              |
| N°          | 5                          | 263,00         | 29,00       | 17,80        |
| 2           | appartamento "19"          | 81,00          | 9,00        |              |
| 2           | appartamento "20"          | 81,00          | 10,00       |              |
| 2           | appartamento "21"          | 59,00          | 10,00       |              |
| 2           | appartamento "22"          | 52,00          | 14,20       |              |
| 2           | appartamento "23"          | 51,00          | 14,80       |              |
| N°          | 5                          | 324,00         | 58,00       |              |
| 3           | appartamento "24"          | 81,00          | 14,70       |              |
| 3           | appartamento "25"          | 81,00          | 14,30       |              |
| 3           | appartamento "26"          | 81,00          | 14,30       |              |
| 3           | appartamento "27"          | 81,00          | 14,70       |              |
| N°          | 4                          | 324,00         | 58,00       |              |
| 4           | appartamento "28"          | 81,00          | 14,70       |              |
| 4           | appartamento "29"          | 81,00          | 14,30       |              |
| 4           | appartamento "30"          | 81,00          | 14,30       |              |
| 4           | appartamento "31"          | 81,00          | 14,70       |              |
| N°          | 4                          | 324,00         | 58,00       |              |
| SOTTOTETTO  | appartamento "28"          |                | 30,70       | 56,00        |
| SOTTOTETTO  | appartamento "29"          |                | 30,70       | 56,00        |
| SOTTOTETTO  | appartamento "30"          |                | 30,70       | 56,00        |
| SOTTOTETTO  | appartamento "31"          |                | 30,70       | 56,00        |
|             | TOTALE P1-P2-P3-P4         | 1.280,74       | 122,80      | 203,00       |
|             |                            |                |             | 241,80       |

## PIANTA PIANO SECONDO

## PIANTA PIANO TERZO

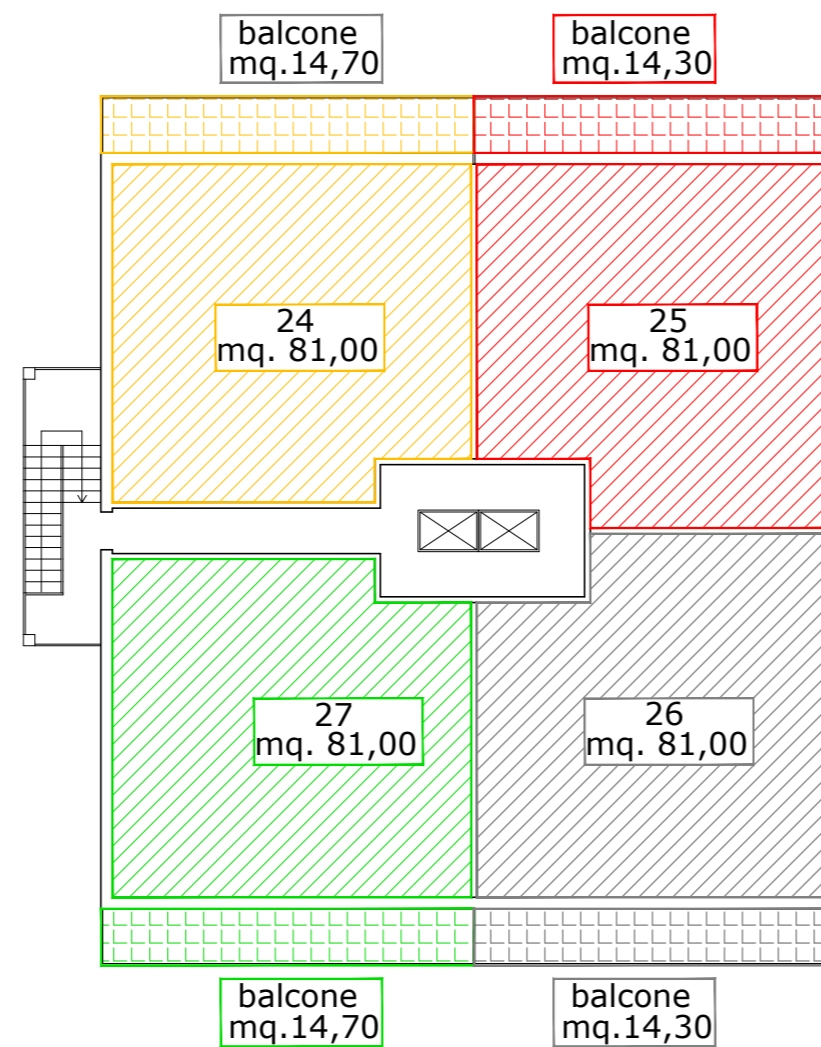
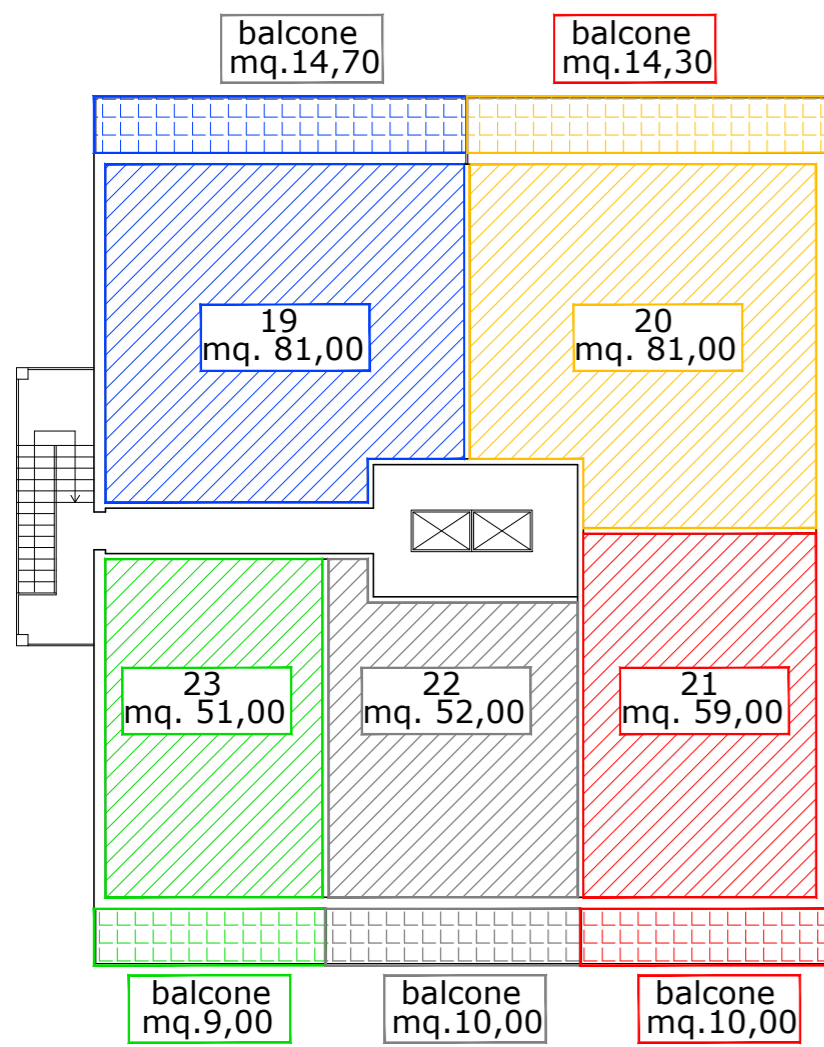

## PIANTA PIANO QUARTO

## PIANTA SOTTOTETTO

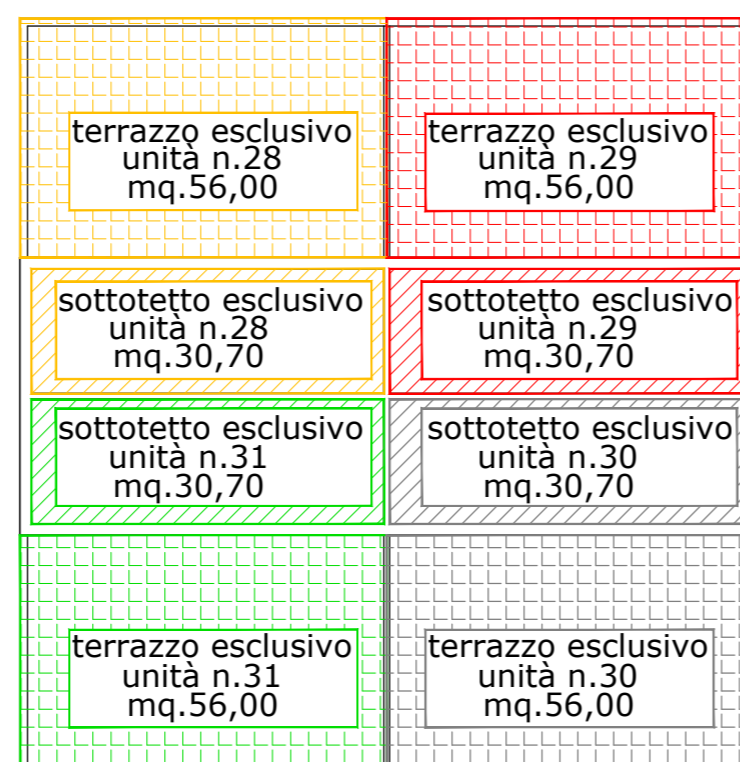
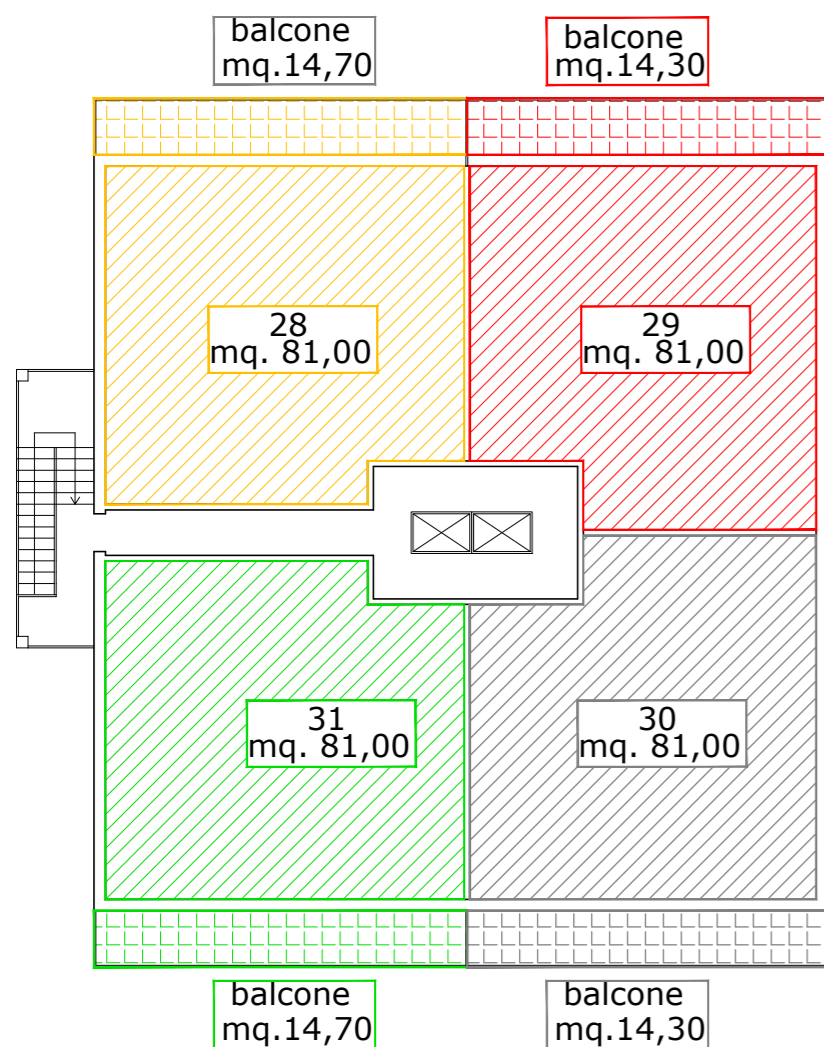

## COMUNE DI ALBISSOLA MARINA



### OPERA PUBBLICA PATERNARIATO PUBBLICO PRIVATO - FINANZA DI PROGETTO COSTRUZIONE NUOVO POLO SCOLASTICO E RIUTILIZZO ATTUALI EDIFICI SCOLASTICI

|  |   |                            |           |
|--|---|----------------------------|-----------|
| SOGGETTO PROPONENTE:   | IDEAZIONE E COORDINAMENTO DEL PROJET:   | <b>EUROPROGETTI S.R.L.</b> |           |
| OGGETTO:<br>COSTRUZIONE BOX PRIVATI INTERRATI ED EDIFICI SOPRASTANTI SITI IN VIA GARBARINO | TAVOLA:<br>PROGETTO PALAZZINA 2 SUPERFICI   | N.                         | <b>19</b> |
| PROGETTISTA:   | <b>M&amp;L</b><br>GenovaProgetti  | <i>Aluffi</i>              |           |
| CONSULENTI ALLA PROGETTAZIONE:   | strutturale: Dott. Ing. Agostino MOLFINO<br>geologica: Dott. Geol. Guido CARIERI<br>impianti termici/rinnovabili: Dott. Ing. Gianbattista DE ROIA<br>supporto alla progettazione: Geom. Alessandra GIOVANNUZZI<br>legale Amministrativo: AVV. Riccardo MAOLI<br>AVV. G.B. PETRELLA<br>piano economico finanziario: Dott. Roberto VASE'<br>rentofring: ATLAS S.r.l. - Savona | PROGETTO N°<br><b>1 a</b>  |           |