

PROGETTO PALAZZINA 1

scala 1:200

PIANTA PIANO TERRA

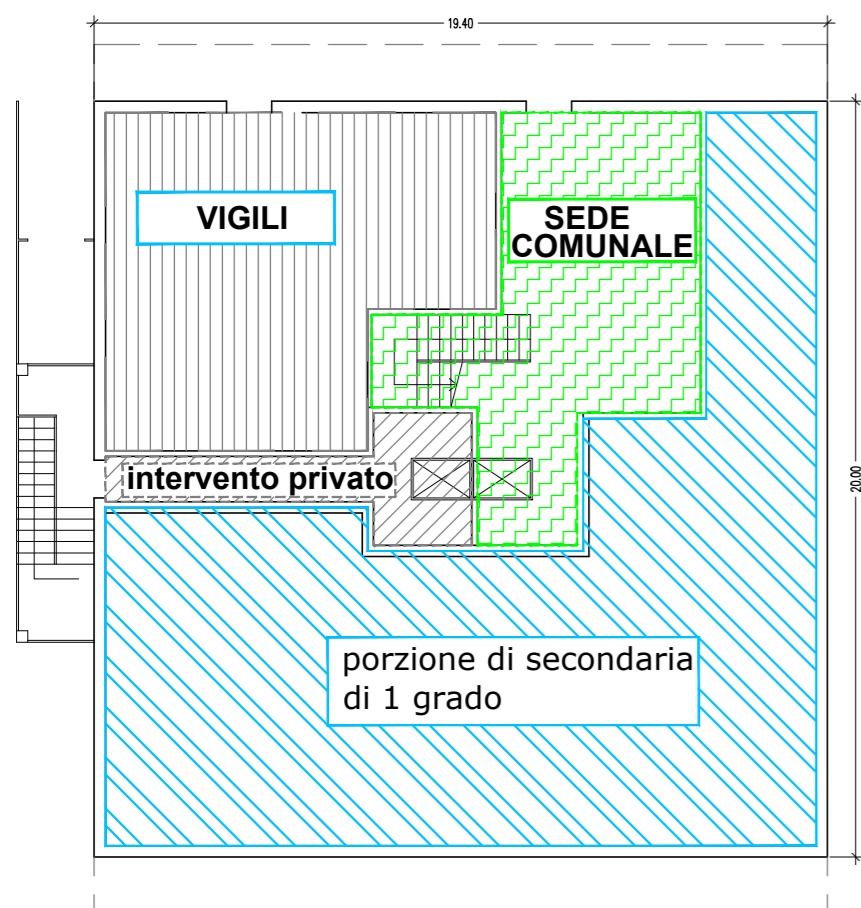

PIANTA PIANO PRIMO

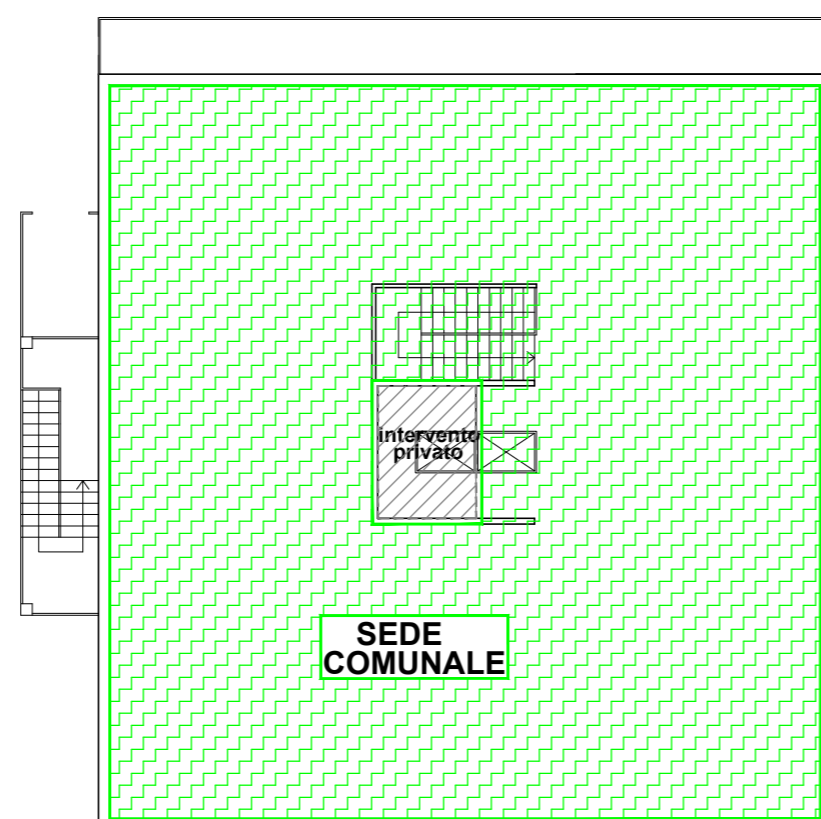

ABACO DEI NUOVI APPARTAMENTI IN PROGETTO					
Via Garbarino - Albissola Marina SV					
PALAZZINA 1					
Piano	DESTINAZIONE	Superficie mq.	pertinenza	balcone mq.	terrazzo mq.
T	VIGILI	80,00			
T	SEDE COMUNALE	59,60			
T	ANDRONE E VANO ASCENSORI	17,60			
T	PORZIONE SCUOLA SECONDARIA	199,70			
N°	1	17,60			
	ASCENSORE				
1	SEDE COMUNALE	354,00			
N°	2				
2	appartamento "1"	51,00		9,00	
2	appartamento "2"	52,00		10,00	
2	appartamento "3"	59,00		10,00	
2	appartamento "4"	81,00		14,30	
2	appartamento "5"	81,00		14,70	
N°	5	324,00		58,00	
3	appartamento "6"	81,00		14,70	
3	appartamento "7"	81,00		14,30	
3	appartamento "8"	81,00		14,30	
3	appartamento "9"	81,00		14,70	
N°	4	324,00		58,00	
4	appartamento "10"	81,00		14,70	
4	appartamento "11"	81,00		14,30	
4	appartamento "12"	81,00		14,30	
4	appartamento "13"	81,00		14,70	
N°	4	324,00		58,00	
SOTTOTETTO	pertinenza app. "10"		30,70		56,00
SOTTOTETTO	pertinenza app. "11"		30,70		56,00
SOTTOTETTO	pertinenza app. "12"		30,70		56,00
SOTTOTETTO	pertinenza app. "13"		30,70		56,00
			122,80		224,00
	TOTALE P2-P3-P4	989,60	122,80	174,00	224,00

PIANTA PIANO SECONDO

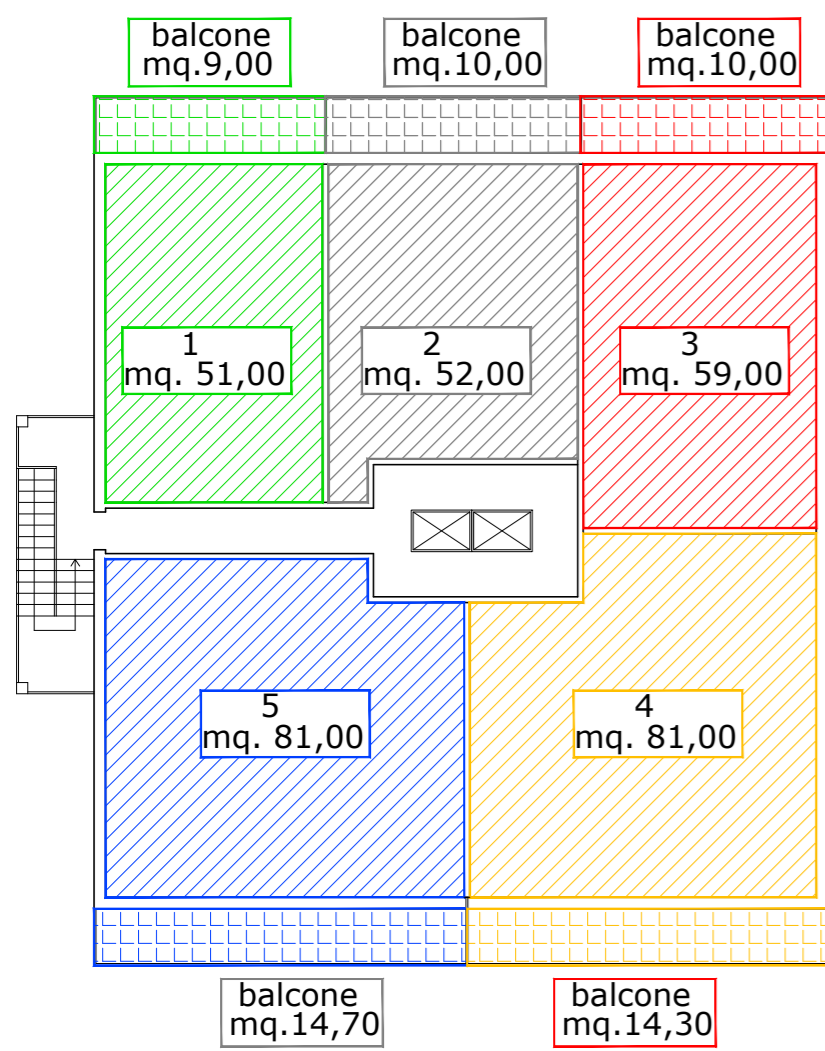

PIANTA PIANO TERZO

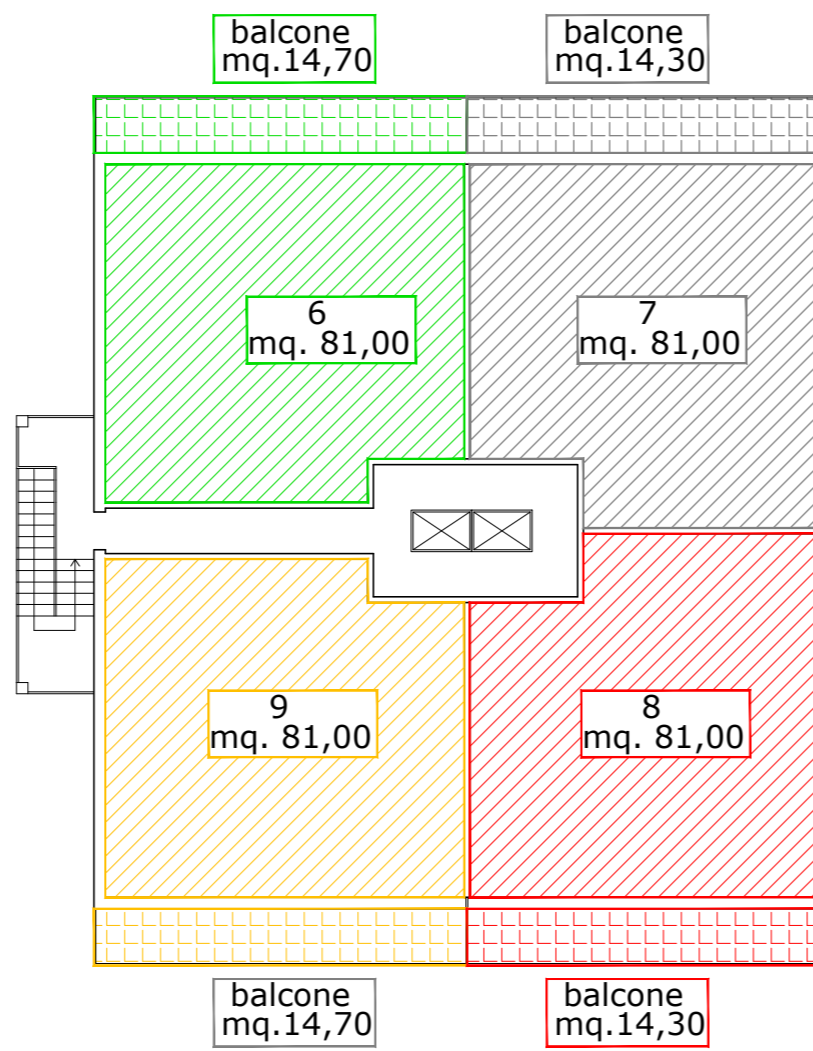

PIANTA PIANO QUARTO

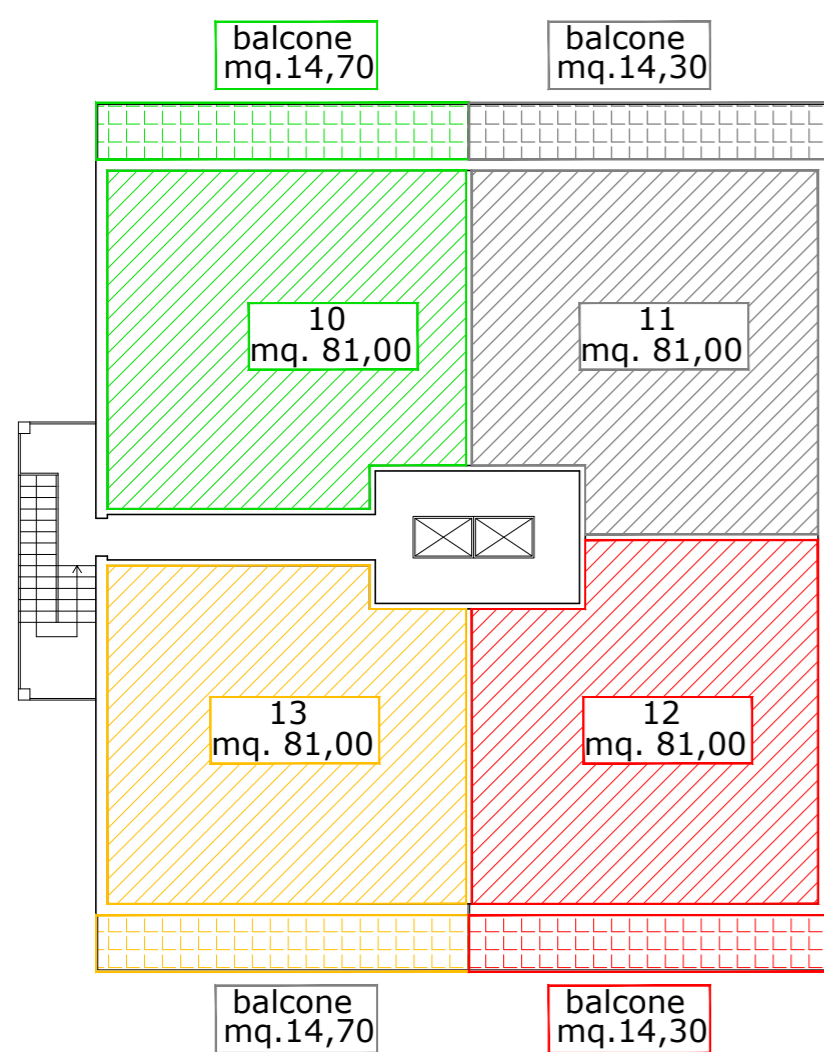

PIANTA SOTTOTETTO

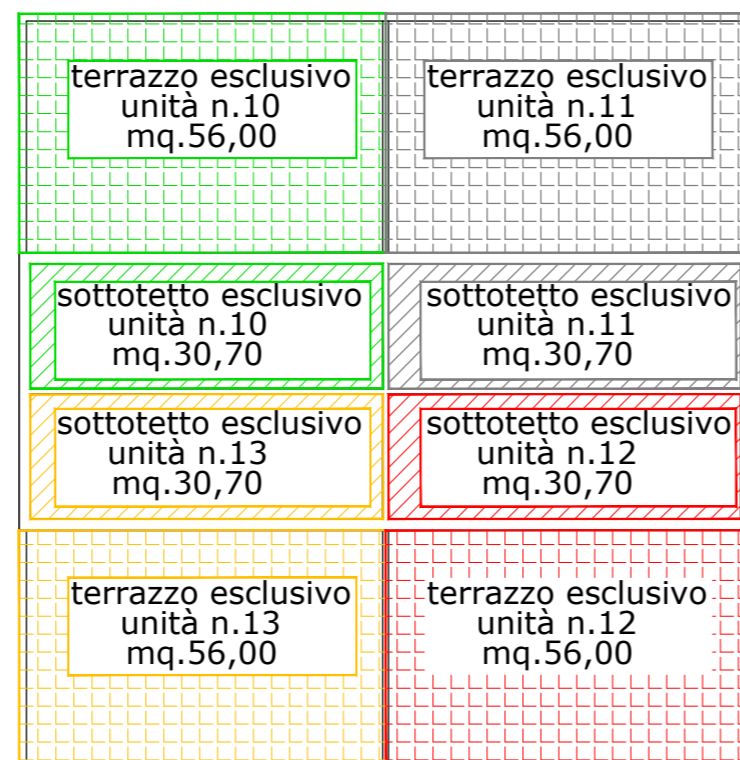

COMUNE DI ALBISSOLA MARINA



OPERA PUBBLICA PATERNARIATO PUBBLICO PRIVATO - FINANZA DI PROGETTO COSTRUZIONE NUOVO POLO SCOLASTICO E RIUTILIZZO ATTUALI EDIFICI SCOLASTICI

SOGGETTO PROPONENTE:	IDEAZIONE E COORDINAMENTO DEL PROJ.:	EUROPROGETTI S.R.L.	
OGGETTO: COSTRUZIONE BOX PRIVATI INTERRATI ED EDIFICI SOPRASTANTI SITI IN VIA GARBARINO	TAVOLA: PROGETTO PALAZZINA 1 SUPERFICI	N.	18
PROGETTISTA:	M&L GenovaProgetti	<i>Aluffi</i>	
CONSULENTI ALLA PROGETTAZIONE:	strutturale: Dott. Ing. Agostino MOLFINO geologica: Dott. Geol. Guido CARIERI impianti termici/rinnovabili: Dott. Ing. Gianbattista DE ROIA supporto alla progettazione: Geom. Alessandra GIOVANNUZZI legale Amministrativo: AVV. Riccardo MAOLI AVV. G.B. PETRELLA piano economico finanziario: Dott. Roberto VASE' rentofring: ATLAS S.r.l. - Savona	PROGETTO N°	
		1 a	