

SEZIONE A-A
scala 1:100

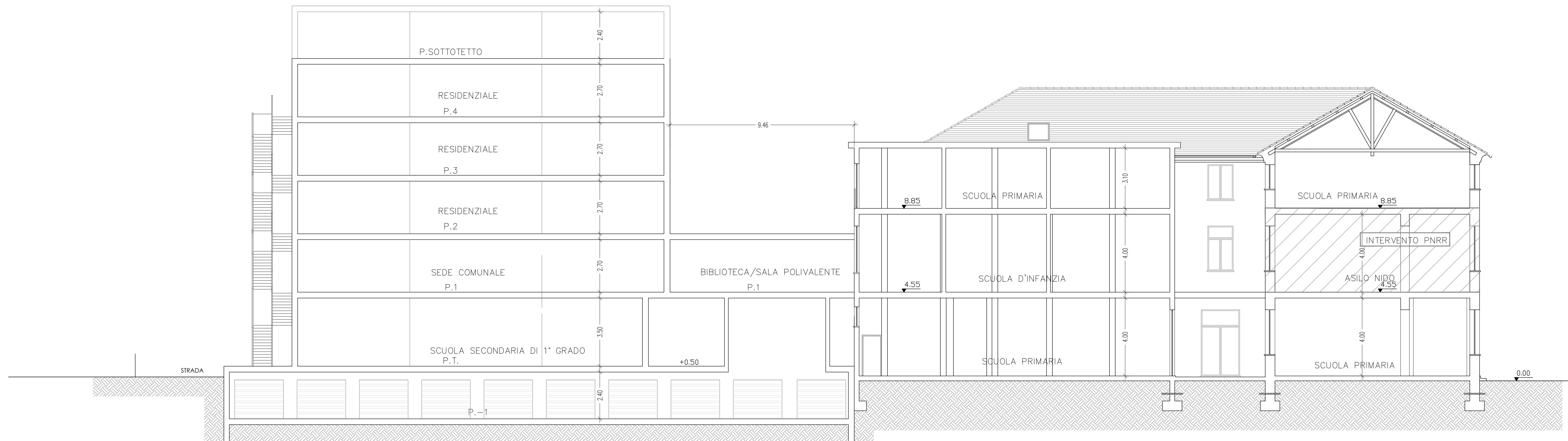

SEZIONE B-B
scala 1:100

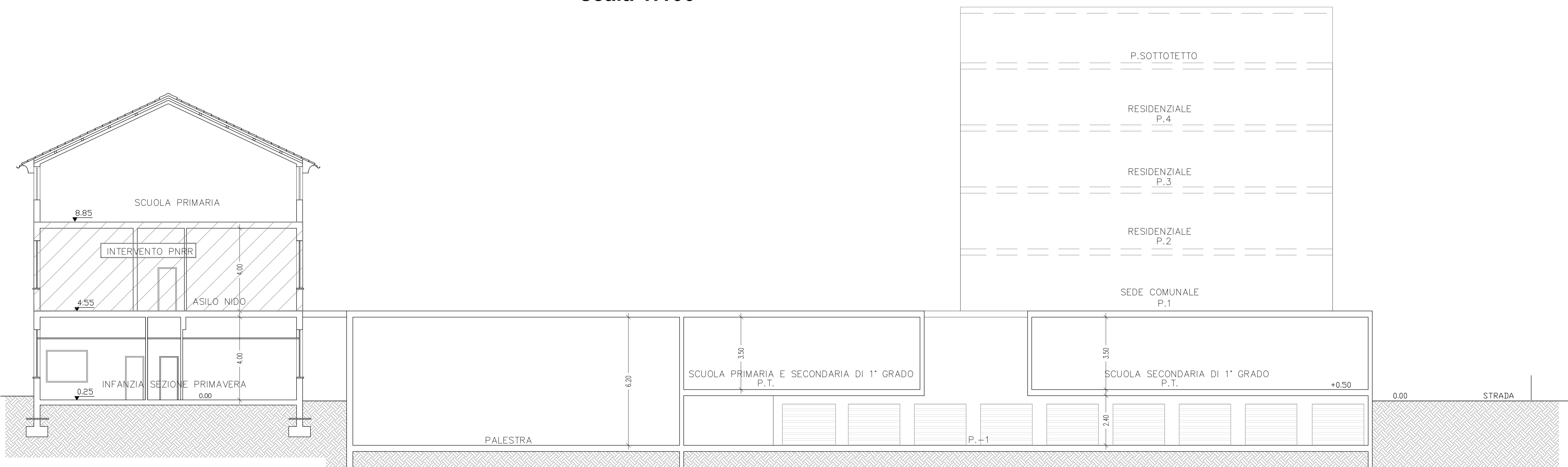

COMUNE DI ALBISSOLA MARINA



OPERA PUBBLICA
PATERNARIATO PUBBLICO PRIVATO - FINANZA DI PROGETTO
CONSTRUZIONE NUOVO POLO SCOLASTICO E RIUTILIZZO ATTUALI EDIFICI SCOLASTICI

SOGGETTO:
PROPONENTE: IDEAZIONE E COORDINAMENTO DEL PROGETTO:
EUROPROGETTI S.R.L.

OGGETTO:
COSTRUZIONE BOX PRIVATI INTERRATI ED EDIFICI SOPRASTANTI SITI IN VIA GARBARINO
TAVOLA:
PROGETTO SEZIONE A-A SEZIONE B-B
N. **17**

PROGETTISTA: **M&L**
GenovaProgetti

CONSULENTI ALLA PROGETTAZIONE:
strutturale: **Dott. Ing. Agostino MOLFINO**
geologica: **Dott. Geol. Guido CARIERI**
impianti termici/rinnovabili: **Dott. Ing. Gianbattista DE ROIA**
supporto alla progettazione: **Geom. Alessandra GIOVANNUZZI**
legale Amministrativo: **AVV. Riccardo MAOLI**
AVV. G.B. PETRELLA
Dott. **Roberto VASE'**
piano economico finanziario: **Dott. Roberto VASE'**
rentofring: **ATLAS S.r.l. - Savona**

PROGETTO N° **1a**