

PIANO SOTTOTETTO
scala 1:200

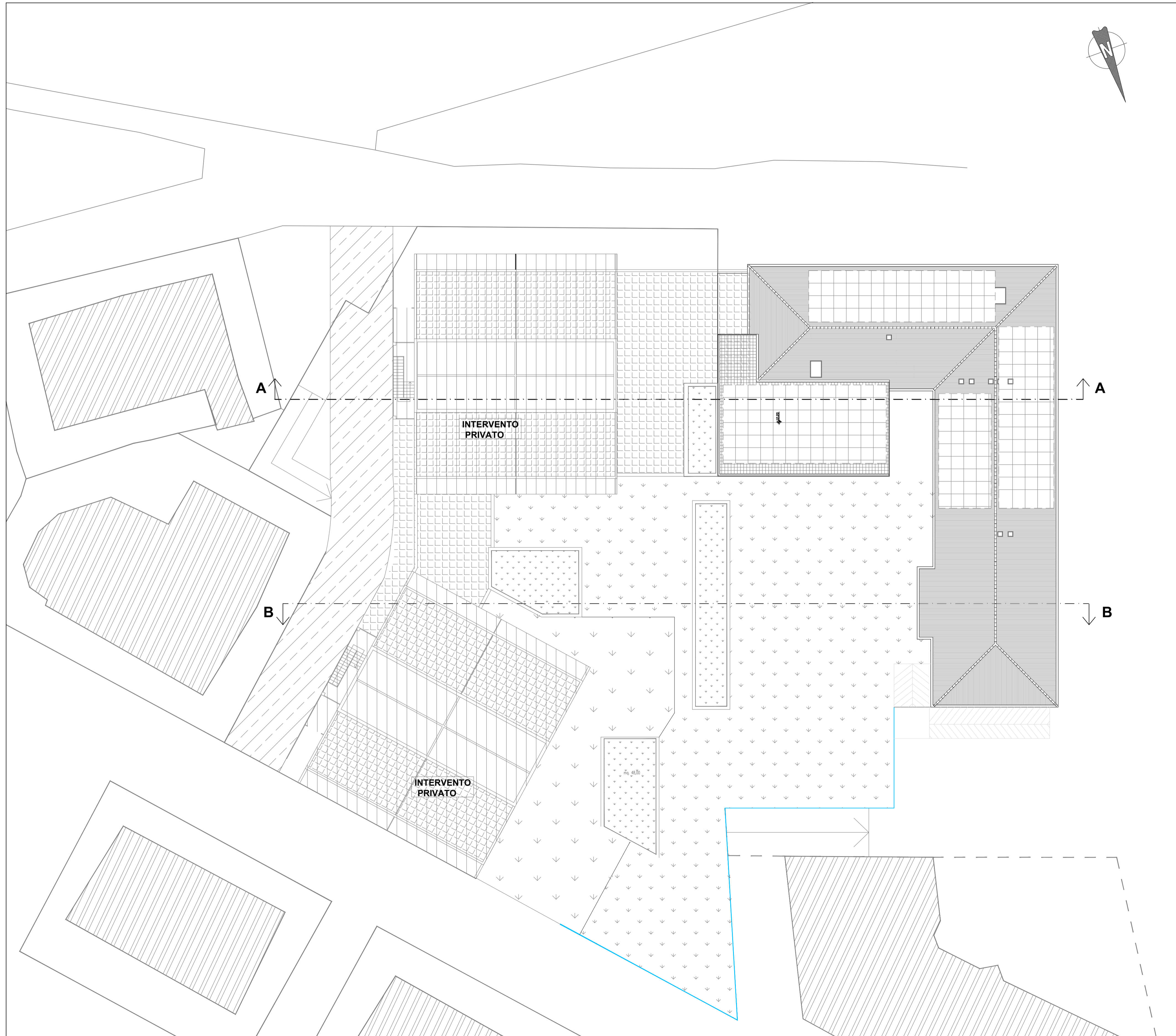

NUOVA EDIFICAZIONE
INTERVENTO PRIVATO mq. 776,00

COMUNE DI ALBISSOLA MARINA



OPERA PUBBLICA
PATERNARIATO PUBBLICO PRIVATO - FINANZA DI PROGETTO
CONSTRUZIONE NUOVO POLO SCOLASTICO E RIUTILIZZO ATTUALI EDIFICI SCOLASTICI

SOGGETTO PROPONENTE: IDEAZIONE E COORDINAMENTO DEL PROJET: **EUROPROGETTI S.R.L.**

OGGETTO: **CONSTRUZIONE BOX PRIVATI INTERRATI ED EDIFICI SOPRASTANTI SITI IN VIA GARBARINO** TAVOLA: **PROGETTO PIANO SOTTOTETTO** N. **15**

PROGETTISTA: **M&L GenovaProgetti** *Amalfi*

CONSULENTI ALLA PROGETTAZIONE:
 strutturale: **Dott. Ing. Agostino MOLFINO**
 geologica: **Dott. Geol. Guido CARIERI**
 impianti termici/rinnovabili: **Dott. Ing. Gianbattista DE ROIA**
 supporto alla progettazione: **Geom. Alessandra GIOVANNUZZI**
 legale Amministrativo: **AVV. Riccardo MAOLI**
 AVV. G.B. PETRELLA
 piano economico finanziario: **Dott. Roberto VASE'**
 rentofring: **ATLAS S.r.l. - Savona**

PROGETTO N° **1 a**