

PIANO SECONDO

scala 1:200

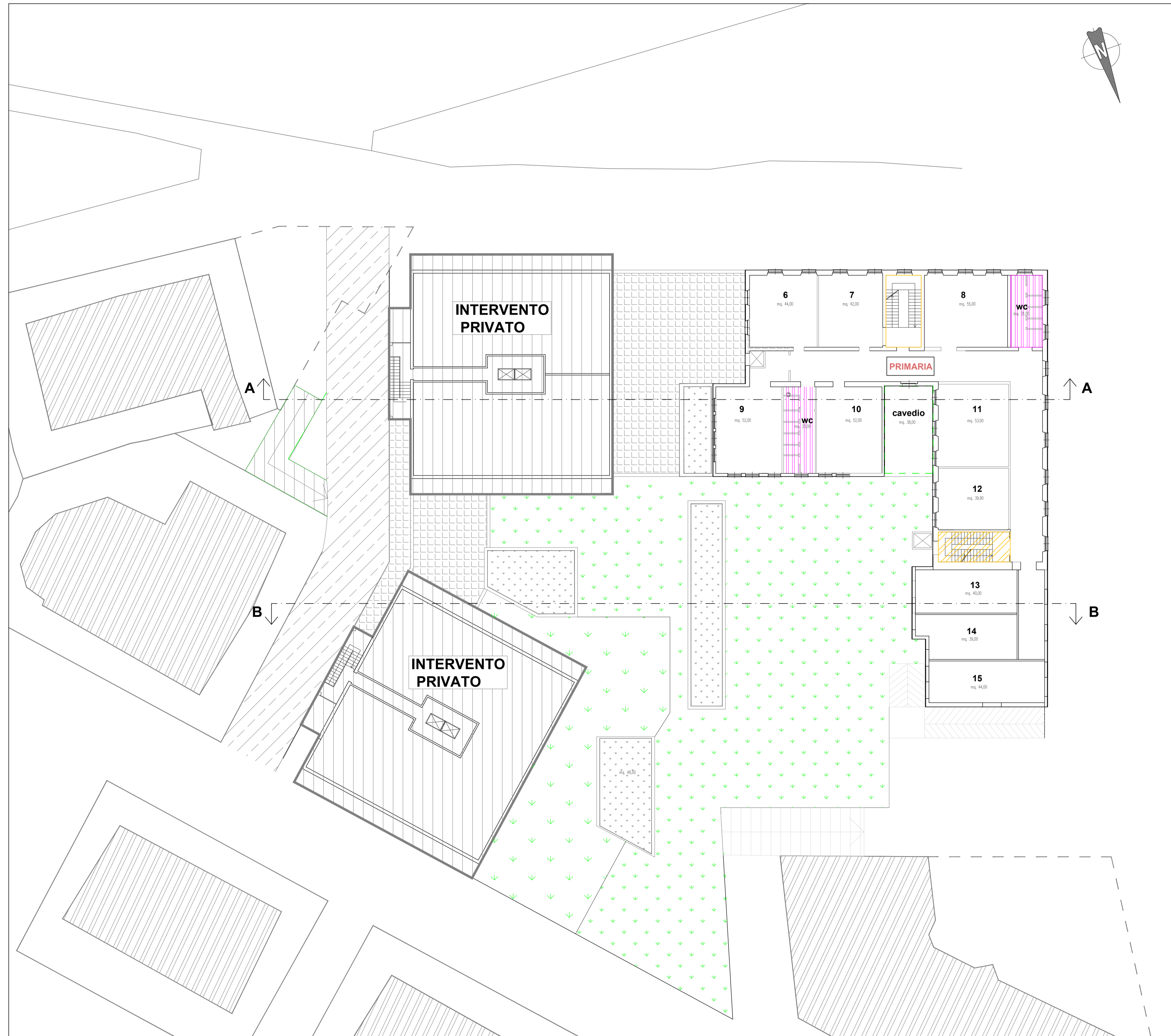

COMUNE DI ALBISSOLA MARINA



OPERA PUBBLICA
PATERNARIATO PUBBLICO PRIVATO - FINANZA DI PROGETTO
CONSTRUZIONE NUOVO POLO SCOLASTICO E RIUTILIZZO ATTUALI EDIFICI SCOLASTICI

SOGGETTO PROponente: IDEAZIONE E COORDINAMENTO DEL PROGETTO:
EUROPROGETTI S.R.L.

OGGETTO: TAVOLA: N. **13**
 COSTRUZIONE BOX PRIVATI INTERRATI ED EDIFICI SOPRASTANTI SITI IN VIA GARBARINO PIANO SECONDO CON SUPERFICI

PROGETTISTA: **M&L GenovaProgetti**

CONSULENTI ALLA PROGETTAZIONE:
 strutturale: **Dott. Ing. Agostino MOLFINO**
 geologica: **Dott. Geol. Guido CARIERI**
 impianti termici/rinnovabili: **Dott. Ing. Gianbattista DE ROIA**
 supporto alla progettazione: **Geom. Alessandra GIOVANNUZZI**
 legale Amministrativo: **AVV. Riccardo MAOLI**
AVV. G.B. PETRELLA
 piano economico finanziario: **Dott. Roberto VASE'**
 rentofring: **ATLAS S.r.l. - Savona**

PROGETTO N° **1 a**