

PIANO SECONDO

scala 1:200

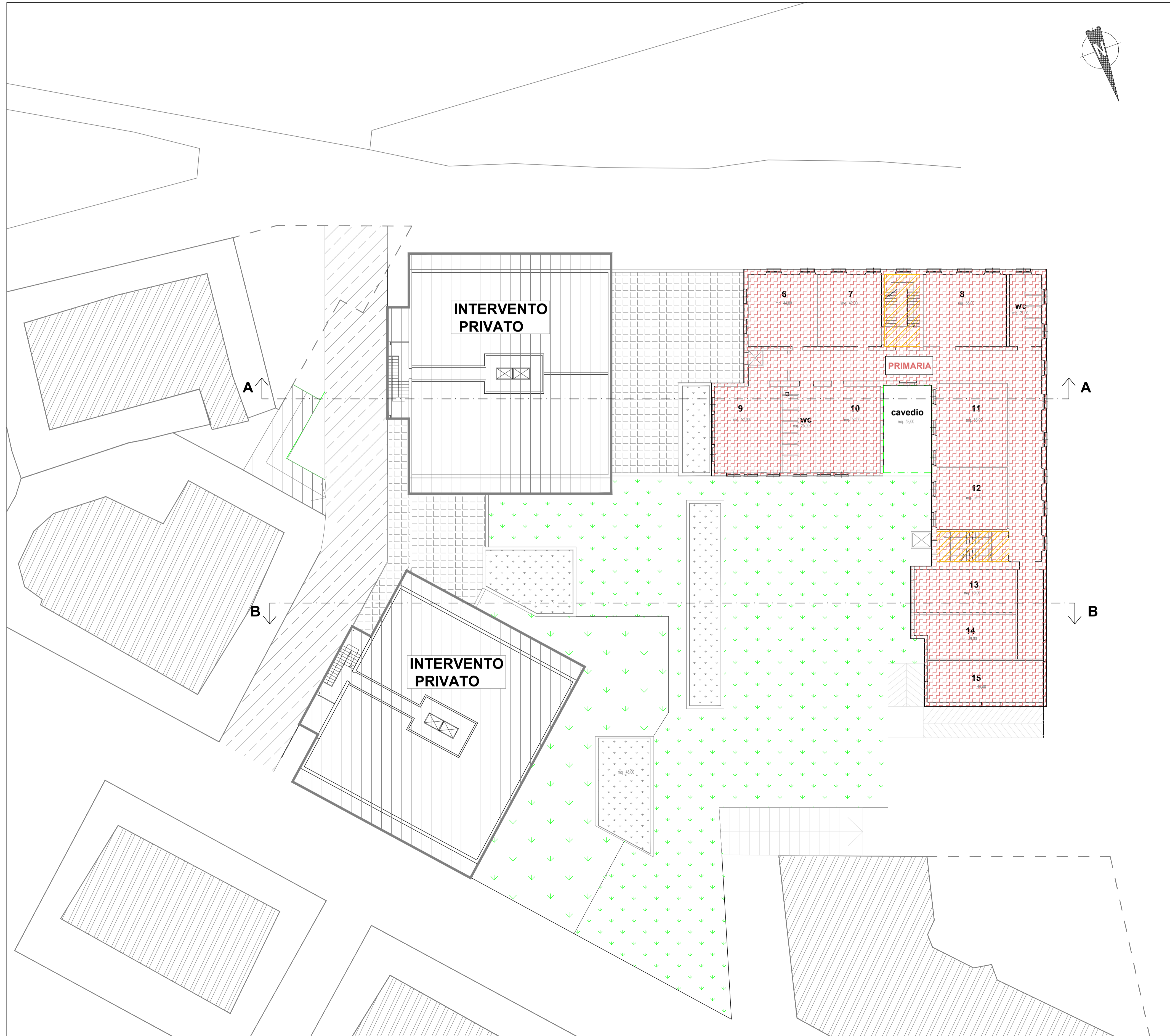

SUPERFICIE LORDA

SCUOLA PRIMARIA mq. 822,00
INTERVENTO PRIVATO mq. 936,00

SCUOLE
AMPLIAMENTO mq. 166,00
RISTRUTTURAZIONE mq. 655,00

COMUNE DI ALBISSOLA MARINA



OPERA PUBBLICA
PATERNARIATO PUBBLICO PRIVATO - FINANZA DI PROGETTO
CONSTRUZIONE NUOVO POLO SCOLASTICO E RIUTILIZZO ATTUALI EDIFICI SCOLASTICI

SOGGETTO PROponente: IDEAZIONE E COORDINAMENTO DEL PROGETTO: **EUROPROGETTI S.R.L.**

OGGETTO: COstruzione BOX PRIVATI INTERRATI ED EDIFICI SOPRASTANTI SITI IN VIA GARBARINO TAVOLA: PROGETTO PIANO SECONDO CON SUPERFICI N. **12**

PROGETTISTA: **M&L GenovaProgetti** 

CONSULENTI ALLA PROGETTAZIONE:
 strutturale: Dott. Ing. Agostino MOLFINO
 geologica: Dott. Geol. Guido CARIERI
 impianti termici/rinnovabili: Dott. Ing. Gianbattista DE ROIA
 supporto alla progettazione: Geom. Alessandra GIOVANNUZZI
 legale Amministrativo: AVV. Riccardo MAOLI
 AVV. G.B. PETRELLA
 piano economico finanziario: Dott. Roberto VASE'
 rentofring: ATLAS S.r.l. - Savona

PROGETTO N° **1 a**