

PIANO PRIMO

scala 1:200

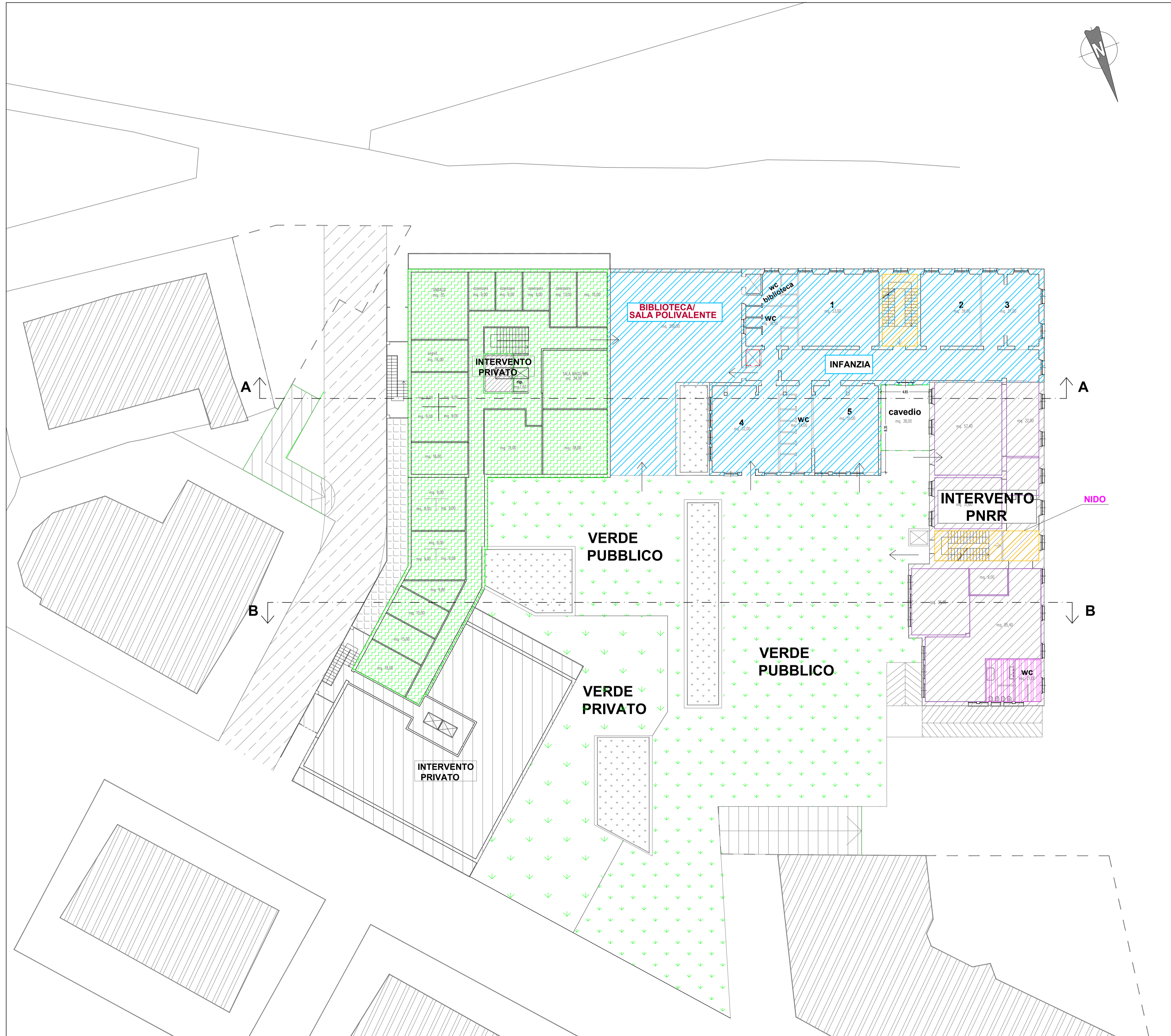

SUPERFICIE LORDA

INTERVENTO PNRR - NIDO	mq. 360,00
INFANZIA	mq. 495,00
BIBLIOTECA	mq. 218,00
SEDE COMUNALE	mq. 544,00
INTERVENTO PRIVATO	mq. 400,00

SCUOLE	
NUOVA EDIFICAZIONE	mq. 200,00
RISTRUTTURAZIONE	mq. 495,00

VERDE PUBBLICO	mq. 1.017,00
VERDE PRIVATO	mq. 286,00

COMUNE DI ALBISSOLA MARINA



OPERA PUBBLICA
PATERNARIATO PUBBLICO PRIVATO - FINANZA DI PROGETTO
CONSTRUZIONE NUOVO POLO SCOLASTICO E RIUTILIZZO ATTUALI EDIFICI SCOLASTICI

SOGGETTO PROponente: IDEAZIONE E COORDINAMENTO DEL PROGETTO:
EUROPROGETTI S.R.L.

OGGETTO: COSTRUZIONE BOX PRIVATI INTERRATI ED EDIFICI SOPRASTANTI SITI IN VIA GARBARINO TAVOLA: PROGETTO PIANO PRIMO CON SUPERFICI N. **9**

PROGETTISTA: **M&L GenovaProgetti**

CONSULENTI ALLA PROGETTAZIONE:
 strutturale: Dott. Ing. Agostino MOLFINO
 geologica: Dott. Geol. Guido CARIERI
 impianti termici/rinnovabili: Dott. Ing. Gianbattista DE ROIA
 supporto alla progettazione: Geom. Alessandra GIOVANNUZZI
 legale Amministrativo: AVV. Riccardo MAOLI
 AVV. G.B. PETRELLA
 piano economico finanziario: Dott. Roberto VASE
 rentofring: ATLAS S.r.l. - Savona

PROGETTO N° **1 a**