

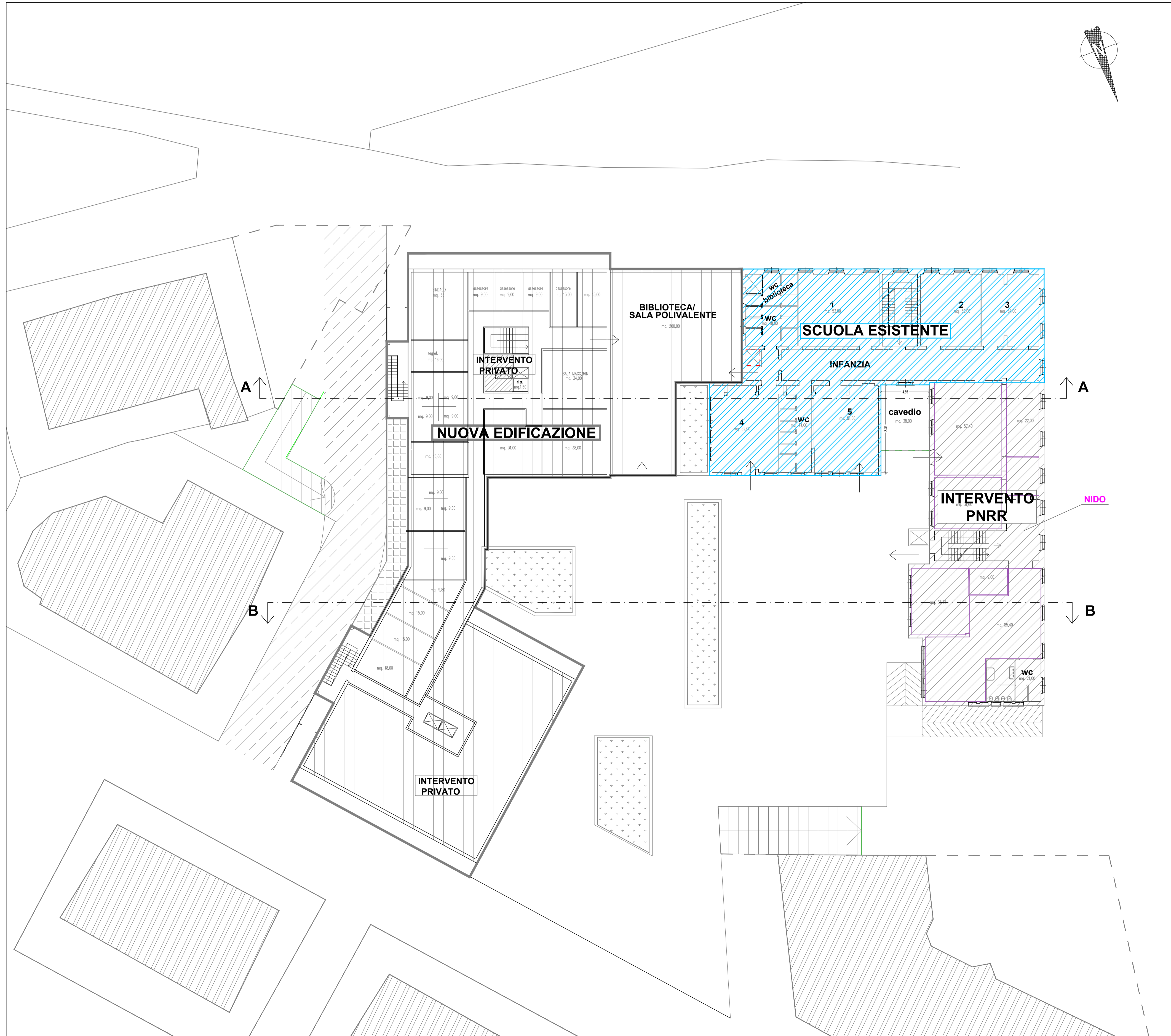

PIANO PRIMO
scala 1:200



NUOVA EDIFICAZIONE	mq. 1.169,00
di cui:	
SEDE COMUNALE E BIBLIOTECA	mq. 750,00
INTERVENTO PRIVATO	mq. 400,00
SCUOLA ESISTENTE	mq. 855,00
di cui:	
OPERE IN P.P.P.P.	mq. 495,00
 INTERVENTO PNRR	
INFANZIA SEZ. PRIMAVERA	mq. 360,00

COMUNE DI ALBISSOLA MARINA



OPERA PUBBLICA
PATERNARIATO PUBBLICO PRIVATO - FINANZA DI PROGETTO
CONSTRUZIONE NUOVO POLO SCOLASTICO E RIUTILIZZO ATTUALI EDIFICI SCOLASTICI

SOGGETTO PROponente: IDEAZIONE E COORDINAMENTO DEL PROGETTO:
EUROPROGETTI S.R.L.

OGGETTO: **CONSTRUZIONE BOX PRIVATI INTERRATI ED EDIFICI SOPRASTANTI SITI IN VIA GARBARINO** TAVOLA: **PROGETTO PIANO PRIMO** N. **8**

PROGETTISTA: **M&L GenovaProgetti** 

CONSULENTI ALLA PROGETTAZIONE:
strutturale: **Dott. Ing. Agostino MOLFINO**
geologica: **Dott. Geol. Guido CARIERI**
impianti termici/rinnovabili: **Dott. Ing. Gianbattista DE ROIA**
supporto alla progettazione: **Geom. Alessandra GIOVANNUZZI**
legale Amministrativo: **AVV. Riccardo MAOLI**
AVV. G.B. PETRELLA
piano economico finanziario: **Dott. Roberto VASE'**
rentofring: **ATLAS S.r.l. - Savona**

PROGETTO N° **1 a**