

PIANO TERRA

scala 1:200

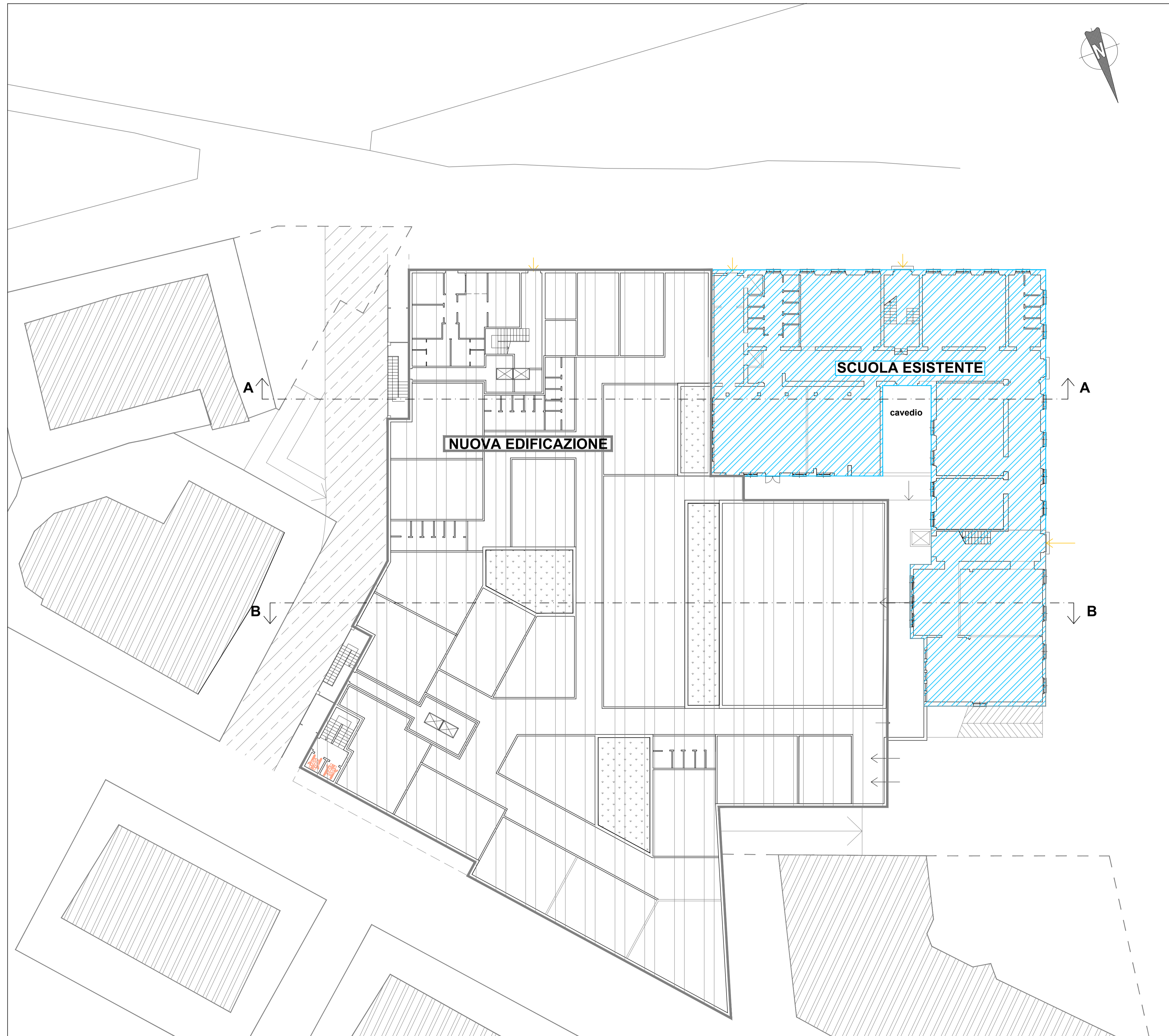

NUOVA EDIFICAZIONE mq. 2.523,00
di cui:
**SEDE COMUNALE, VIGILI
E SCUOLE** mq. 2.458,00
INTERVENTO PRIVATO mq. 65,00

SCUOLA ESISTENTE mq. 855,00
di cui:
OPERE IN P.P.P.P. mq. 651,00
**INTERVENTO PNRR
INFANZIA SEZ. PRIMAVERA** mq. 168,00
**INGRESSO INFANZIA SEZ. PRIMAVERA
INFANZIA - NIDO** mq. 36,50

COMUNE DI ALBISSOLA MARINA



**OPERA PUBBLICA
PATERNARIATO PUBBLICO PRIVATO - FINANZA DI PROGETTO
COSTRUZIONE NUOVO POLO SCOLASTICO E RIUTILIZZO ATTUALI EDIFICI SCOLASTICI**

SOGGETTO
PROponente: IDEAZIONE E COORDINAMENTO DEL PROGETTO:
EUROPROGETTI S.R.L.

OGGETTO:
COSTRUZIONE BOX PRIVATI INTERRATI
ED EDIFICI SOPRASTANTI SITI IN
VIA GARBARINO TAVOLA:
PROGETTO
PIANO TERRA N.
5

PROGETTISTA:
M&L
GenovaProgetti 

CONSULENTI ALLA PROGETTAZIONE:
strutturale: Dott. Ing. Agostino MOLFINO
geologica: Dott. Geol. Guido CARIERI
impianti termici/rinnovabili: Dott. Ing. Gianbattista DE ROIA
supporto alla progettazione: Geom. Alessandra GIOVANNUZZI
legale Amministrativo: AVV. Riccardo MAOLI
AVV. G.B. PETRELLA
piano economico finanziario: Dott. Roberto VASE'
rentofring: ATLAS S.r.l. - Savona

PROGETTO N°
1 a