

SEZIONE A-A

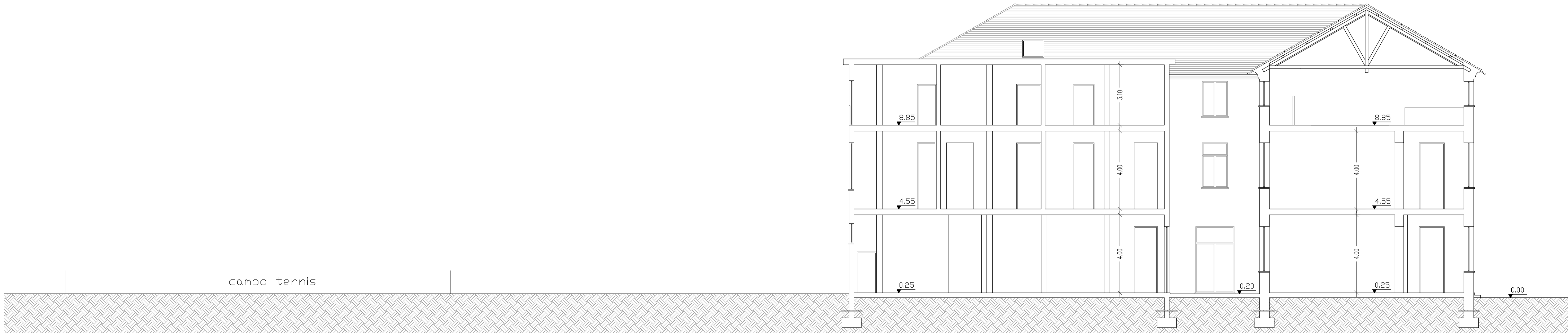

SEZIONE B-B

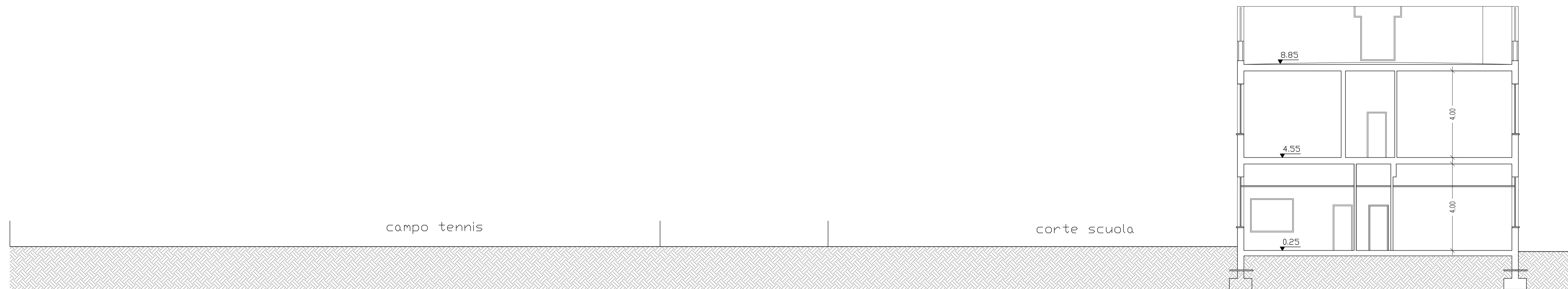

COMUNE DI ALBISSOLA MARINA



OPERA PUBBLICA
PATERNARIATO PUBBLICO PRIVATO - FINANZA DI PROGETTO
COSTRUZIONE NUOVO POLO SCOLASTICO E RIUTILIZZO ATTUALI EDIFICI SCOLASTICI

SOGGETTO:
PROPRONTE: IDEAZIONE E COORDINAMENTO DEL PROJET:
EUROPROGETTI S.R.L.

OGGETTO:
COSTRUZIONE BOX PRIVATI INTERRATI ED EDIFICI SOPRASTANTI SITI IN VIA GARBARINO TAVOLA:
STATO ATTUALE Sezione A-A Sezione B-B N.
3

PROGETTISTA: **M&L**
GenovaProgetti *Amalfi*

CONSULENTI ALLA PROGETTAZIONE:
strutturale: **Dott. Ing. Agostino MOLFINO**
geologica: **Dott. Geol. Guido CARIERI**
impianti termici/rinnovabili: **Dott. Ing. Gianbattista DE ROIA**
supporto alla progettazione: **Geom. Alessandra GIOVANNUZZI**
legale Amministrativo: **AVV. Riccardo MAOLI**
AVV. G.B. PETRELLA
piano economico finanziario: **Dott. Roberto VASE'**
rentofring: **ATLAS S.r.l. - Savona**

PROGETTO N°
1a